ifop

Wyylde

OBSERVATOIRE WYYLDE DE LA DÉCONSTRUCTION

« Un homme construit ou déconstruit » ? Ce que veulent les femmes Ce que sont les hommes

La déconstruction désigne un processus de réflexion et de prise de recul vis-à-vis de son schéma d'éducation, permettant de s'affranchir petit à petit des normes qui régissent les relations entre hommes et femmes pour le prisme de la domination masculine. Cela peut se traduire dans la vie quotidienne par une répartition plus égalitaire des tâches domestiques et familiales, une meilleure communication conjugale, une sexualité moins centrée sur le plaisir de l'homme et les rapports de domination, des comportements moins sexistes.

1 LA DÉCONSTRUCTION : DU SOUHAIT À LA RÉALITÉ

Des hommes majoritairement enclins à être déconstruits dans leur masculinité, motivés par une certaine exigence féminine

LE SOUHAIT D'UN HOMME DECONSTRUIT…

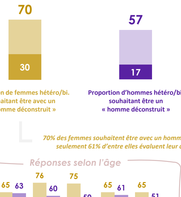

LE SENTIMENT D'ÊTRE (AVEC) UN HOMME DECONSTRUIT …

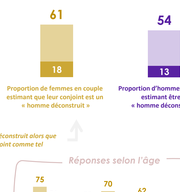

70% des femmes souhaitent être avec un homme déconstruit alors que seulement 61% d'entre elles évaluent leur conjoint comme tel

POINT DE VUE EXPERT.E.S

Les jeunes hommes souhaitent davantage être déconstruits que l'ensemble des hommes, mais ne s'auto-évaluent pas plus déconstruits que leurs pairs pour autant. Le souhait d'être en couple avec un homme déconstruit est particulièrement fort chez les femmes âgées de 25 à 49 ans, tranche d'âge où l'on retrouve notamment les enjeux liés à la parentalité.

2 LA DÉCONSTRUCTION DANS LA VIE DE COUPLE : DE LA THÉORIE À LA PRATIQUE

La remise en cause des schémas traditionnellement associés à la domination masculine : Work in progress…

PROPORTION D'HOMMES REFUSANT DE REMETTRE EN CAUSE…

Le détail des items ayant servi au calcul des proportions suivantes est à retrouver dans le rapport complet

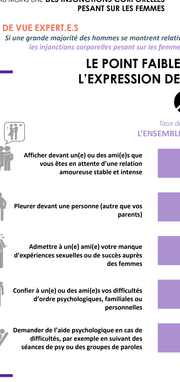

POINT DE VUE EXPERT.E.S

Si une grande majorité des hommes se montrent relativement enclins à adopter des comportements déconstruits, les injonctions corporelles pesant sur les femmes sont la vie dure dans les relations hétérosexuelles.

LE POINT FAIBLE DES HOMMES : L'EXPRESSION DE LEUR SENSIBILITÉ

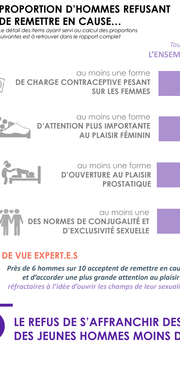

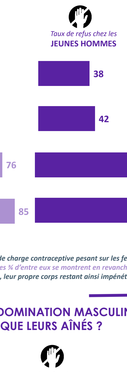

POINT DE VUE EXPERT.E.S

Près de 6 hommes sur 10 acceptent de remettre en cause au moins une forme de charge contraceptive pesant sur les femmes et d'accorder une plus grande attention au plaisir de sa partenaire. Plus des ¾ d'entre eux se montrent en revanche réfractaires à l'idée d'ouvrir les champs de leur sexualité au plaisir prostatique, leur propre corps restant ainsi impénétrable.

3 LA DÉCONSTRUCTION DANS LA VIE SEXUELLE : DE LA THÉORIE À LA PRATIQUE

Une plus grande prise en compte des problématiques féminines et du plaisir féminin, mais une pudeur toujours fortement marquée vis-à-vis de l'exploration de son propre corps et des normes de conjugalité ou d'exclusivité sexuelle.

PROPORTION D'HOMMES REFUSANT DE REMETTRE EN CAUSE…

Le détail des items ayant servi au calcul des proportions suivantes est à retrouver dans le rapport complet

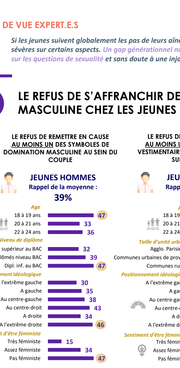

POINT DE VUE EXPERT.E.S

Si les jeunes suivent globalement les pas de leurs aînés en matière de déconstruction, ils se montrent en revanche plus sévères sur certains aspects. Un gap générationnel notamment dû à une certaine « immaturité » des moins de 25 ans sur les questions de sexualité et sans doute à une injonction à la performance très présente chez les plus jeunes.

5 LE REFUS DE S'AFFRANCHIR DE CERTAINES NORMES DE DOMINATION MASCULINE CHEZ LES JEUNES HOMMES : QUI SONT LES RÉFRACTAIRES ?

Etude réalisée par l'Ifop pour Wyylde

L'enquête a été menée auprès d'un échantillon de 2 003 personnes, représentatif de la population française âgée de 18 ans et plus. La représentativité de l'échantillon global a été assurée par la méthode des quotas (sexe, âge, profession de la personne interrogée, niveau de scolarisation, statut parental) appliqués à chaque catégorie d'agglomération. Les interviews ont été réalisées par questionnaire auto-administré en ligne le 27 au 31 janvier 2022.

POUR CITER CETTE ETUDE, IL FAUT UTILISER A MINIMA LA FORMULATION SUIVANTE :

« Etude Ifop pour Wyylde con réalisée par questionnaire auto-administré en ligne du 27 au 31 janvier 2022 auprès d'un échantillon de 2 003 personnes, représentatif de la population française âgée de 18 ans et plus »

OBSERVATOIRE WYYLDE DE LA DÉCONSTRUCTION

« Un homme construit ou déconstruit » ?
Ce que veulent les femmes
Ce que sont les hommes

L'indicateur Ifop permettant le mesurer le niveau de déconstruction des Français est calculé sur la base des réponses des hommes aux questions présentées ci-dessous

1 LA DÉCONSTRUCTION DANS LA VIE DE COUPLE

LES HOMMES QUI REFUSERAIENT DE REMETTRE EN CAUSE LES MODÈLES TRADITIONNELS AU SEIN DE LA FAMILLE / COUPLE

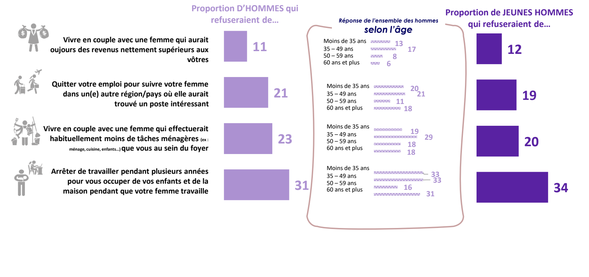

LES HOMMES QUI REFUSERAIENT DE REMETTRE EN CAUSE LES SYMBOLES DE DOMINATION MASCULINE AU SEIN DU COUPLE

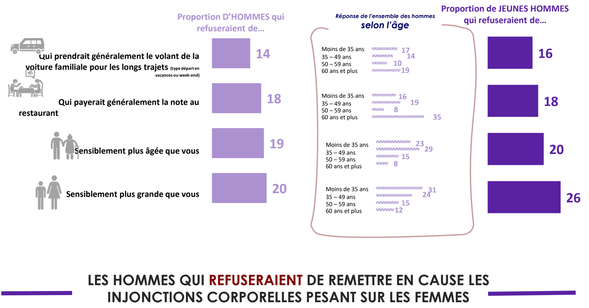

LES HOMMES QUI REFUSERAIENT DE REMETTRE EN CAUSE LES INJONCTIONS CORPORELLES PESANT SUR LES FEMMES

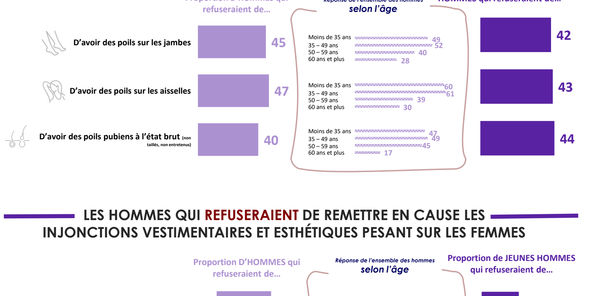

LES HOMMES QUI REFUSERAIENT DE REMETTRE EN CAUSE LES INJONCTIONS VESTIMENTAIRES ET ESTHÉTIQUES PESANT SUR LES FEMMES

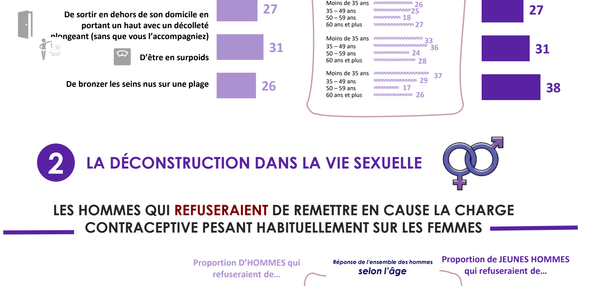

2 LA DÉCONSTRUCTION DANS LA VIE SEXUELLE

LES HOMMES QUI REFUSERAIENT DE REMETTRE EN CAUSE LA CHARGE CONTRACEPTIVE PESANT HABITUELLEMENT SUR LES FEMMES

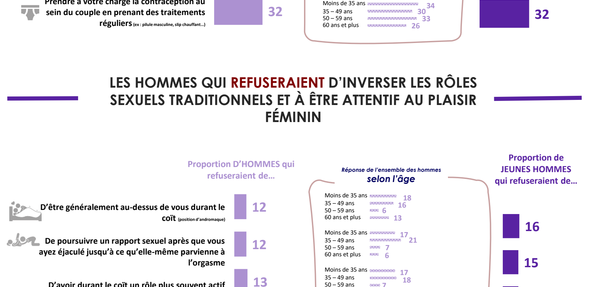

LES HOMMES QUI REFUSERAIENT D'INVERSER LES RÔLES SEXUELS TRADITIONNELS ET À ÊTRE ATTENTIF AU PLAISIR FÉMININ

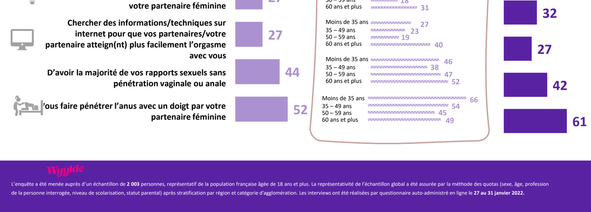

L'enquête a été menée auprès d'un échantillon de **2 003** personnes, représentatif de la population française âgée de 18 ans et plus. La représentativité de l'échantillon global a été assurée par la méthode des quotas (sexe, âge, profession de la personne interrogée, niveau de scolarisation, statut parental) après stratification par région et catégorie d'agglomération. Les interviews ont été réalisées par questionnaire auto-administré en ligne le **27 au 31 janvier 2022**.