



BERLIN
PARIS WORKPLACE
MADRID
LONDRES

Les salariés jugent leurs bureaux / **Baromètre 2022**

LE MATCH DES CAPITALES

*où il fait bon
travailler*

9^{ème}
édition
3700
Salariés
interrogés



PRINCIPAUX ENSEIGNEMENTS

9^{ème}
édition
3700
Salariés
interrogés

BERLIN
PARIS
MADRID
LONDRES

*Comment les salariés européens
perçoivent-ils leur environnement de travail ?*

01



LE MATCH DES CAPITALES



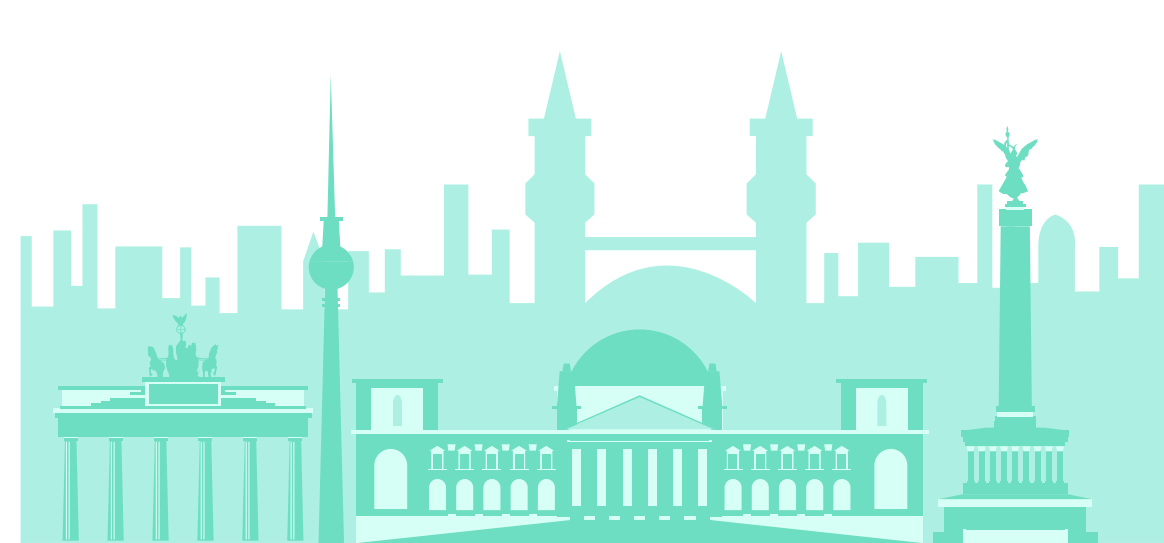

Berlin



Paris



Madrid



Londres

Superficie **891,8 km²**

105,4 km²

604,3 km²

1 572 km²

PIB **145,7 milliards €**

611 milliards €

216,52 milliards €

708 milliards €

Nbr Habitants **3,645 millions**

2,161 millions

3,223 millions

8,982 millions

Densité **4 203 hab./km²**

20 545 hab./km²

5 437 hab./km²

5 667 hab./km²

**Ile-de-France*

*On a demandé aux
salariés des 4 capitales :*

**“SI VOUS DEVIEZ
TRAVAILLER DANS
UNE DE CES VILLES,
LAQUELLE
CHOISIRIEZ-VOUS ?”**



“ Si vous deviez travailler dans l’une de ces villes laquelle choisiriez-vous ? ”

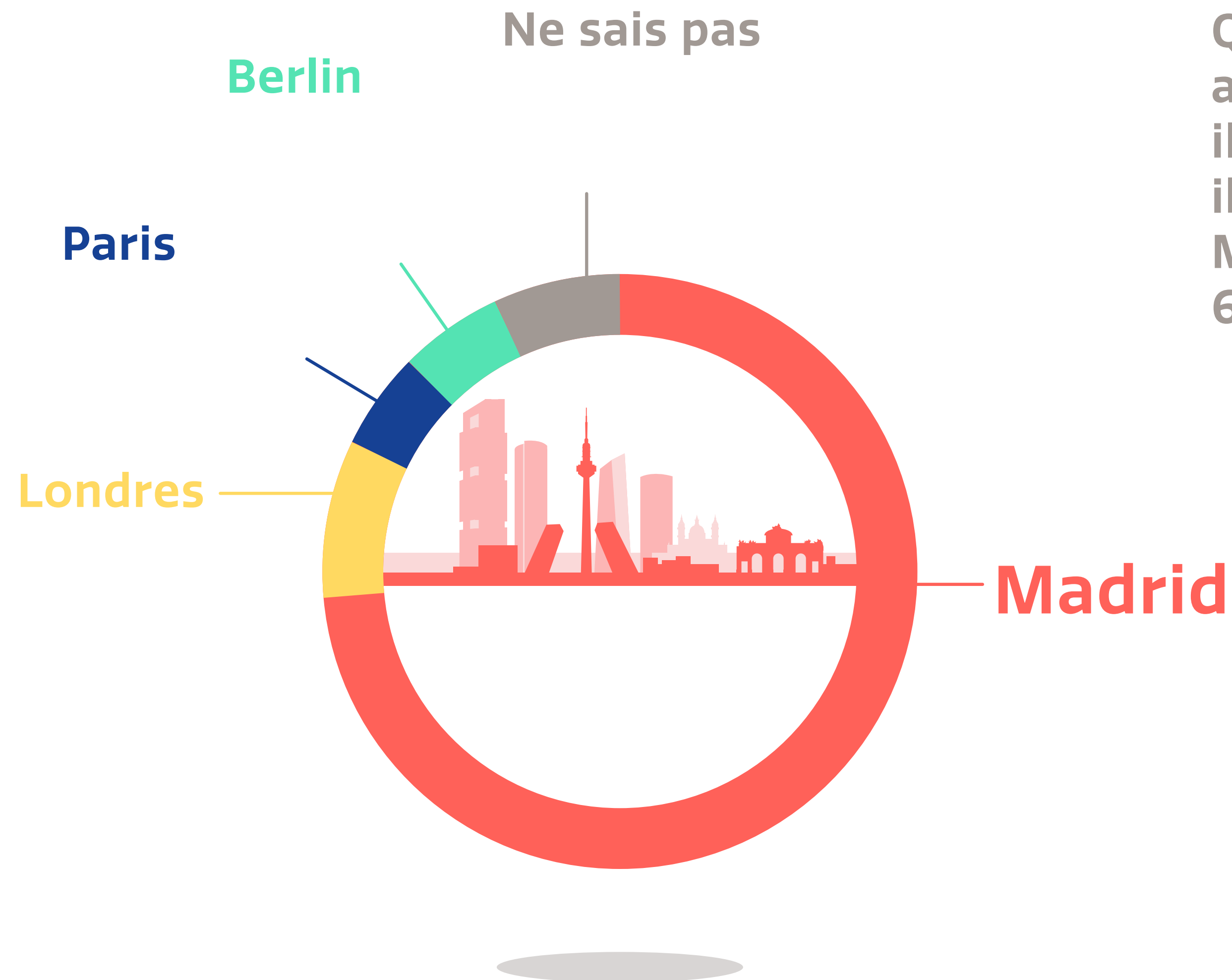

Quand on demande aux **Madrilènes** où ils souhaitent travailler, ils sont 74% à répondre Madrid, 9% Londres, 6% Paris et 5% Berlin.

“ Si vous deviez travailler dans l’une de ces villes laquelle choisiriez-vous ? ”

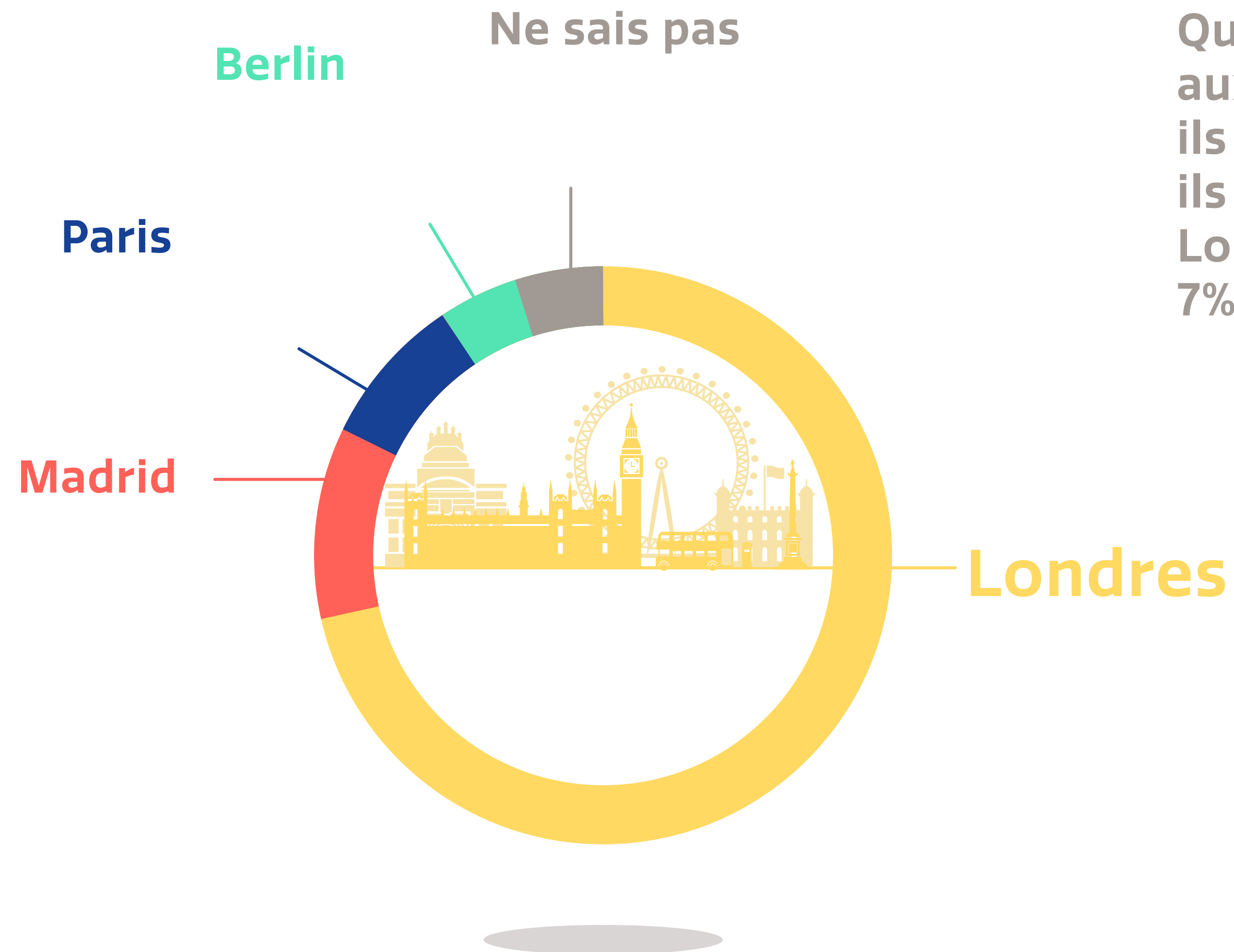

Quand on demande aux **Londoniens** où ils souhaitent travailler, ils sont 72% à répondre Londres, 11% Madrid, 7% Paris et 5% Berlin.

“ Si vous deviez travailler dans l’une de ces villes laquelle choisiriez-vous ? ”

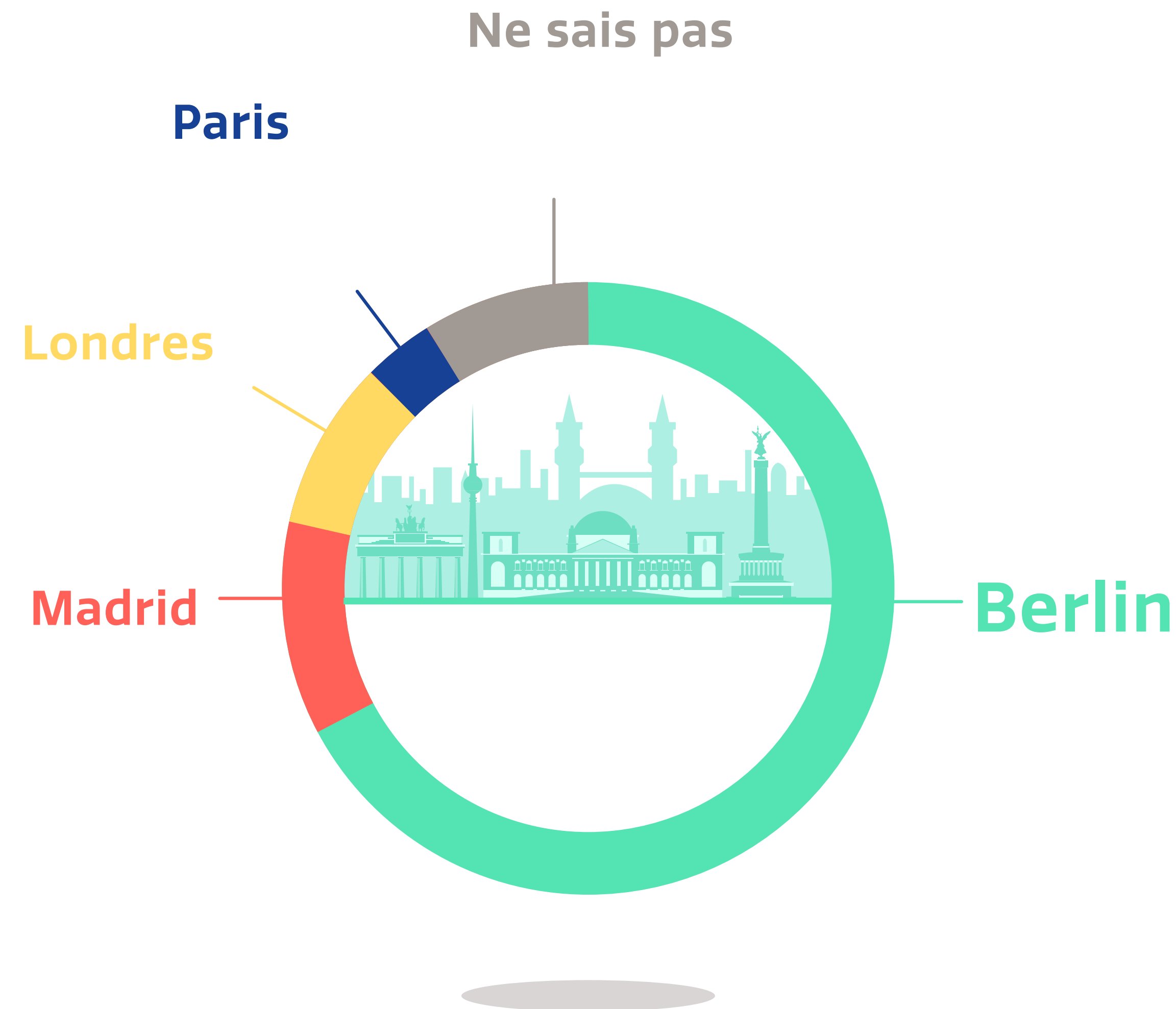

Quand on demande aux **Berlinois** où ils souhaitent travailler, ils sont 68% à répondre Berlin, 9% Madrid, 8% Londres et 6% Paris.

“ Si vous deviez travailler dans l’une de ces villes laquelle choisiriez-vous ? ”

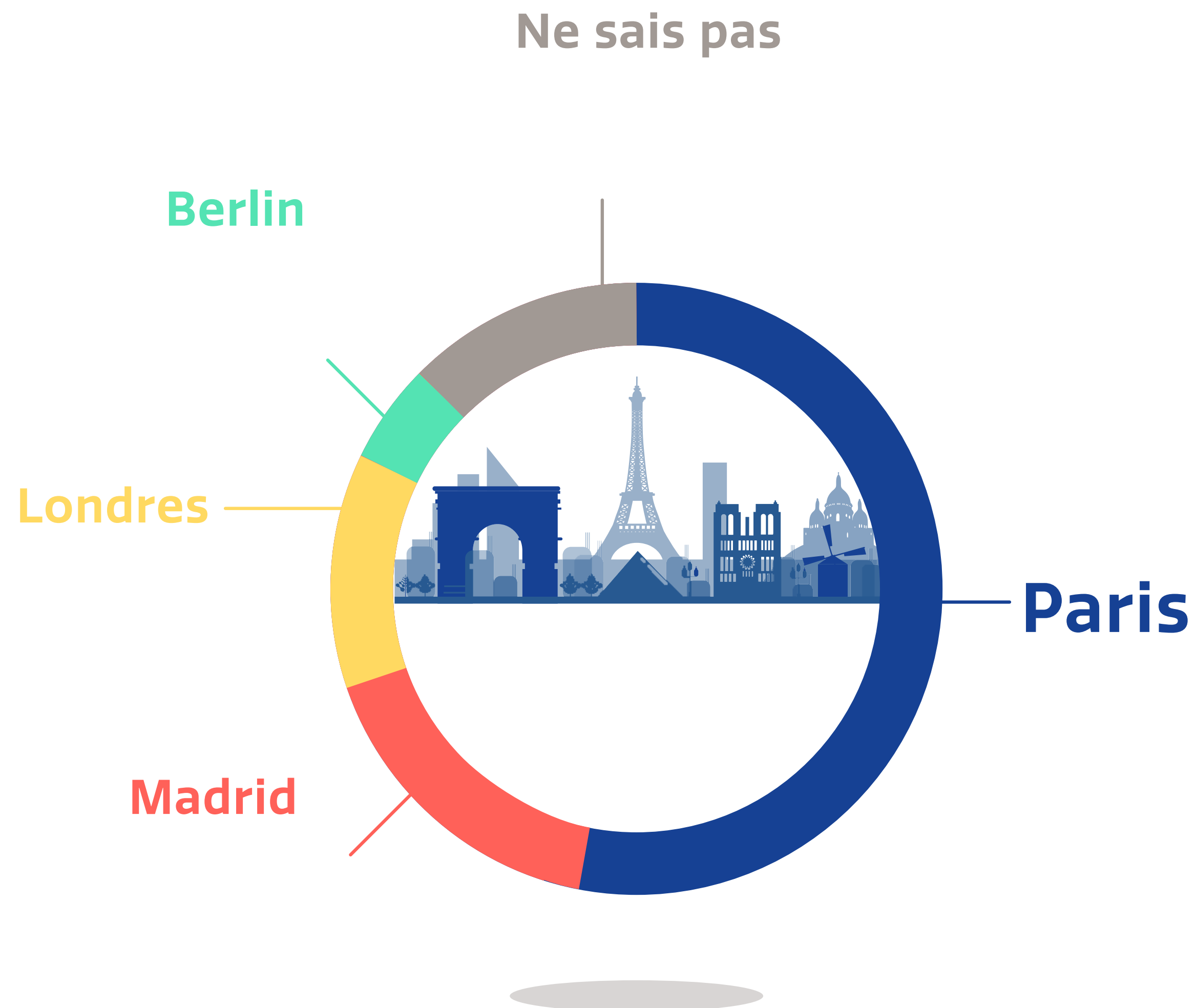

Quand on demande aux **Parisiens** où ils souhaitent travailler, ils sont 54% à répondre Paris, 17% Madrid, 12% Londres et 5% Berlin.

Madrid est la
CHAMPIONNNE
D'EUROPE!



Mais la vie est-elle vraiment plus douce au soleil ?

AU-DELÀ DES CLICHÉS ET DES FANTASMES, L'ATTRACTIVITÉ DE MADRID EST VALIDÉE PAR LES PREMIERS CONCERNÉS, C'EST-À-DIRE CEUX QUI Y TRAVAILLENT.

Les Madrilènes
SONT LES PLUS ÉLOGIEUX
SUR LES ATOUTS
DE LEUR VILLE

Madrid est la seule à atteindre 6 items au dessus de 90% de satisfaction

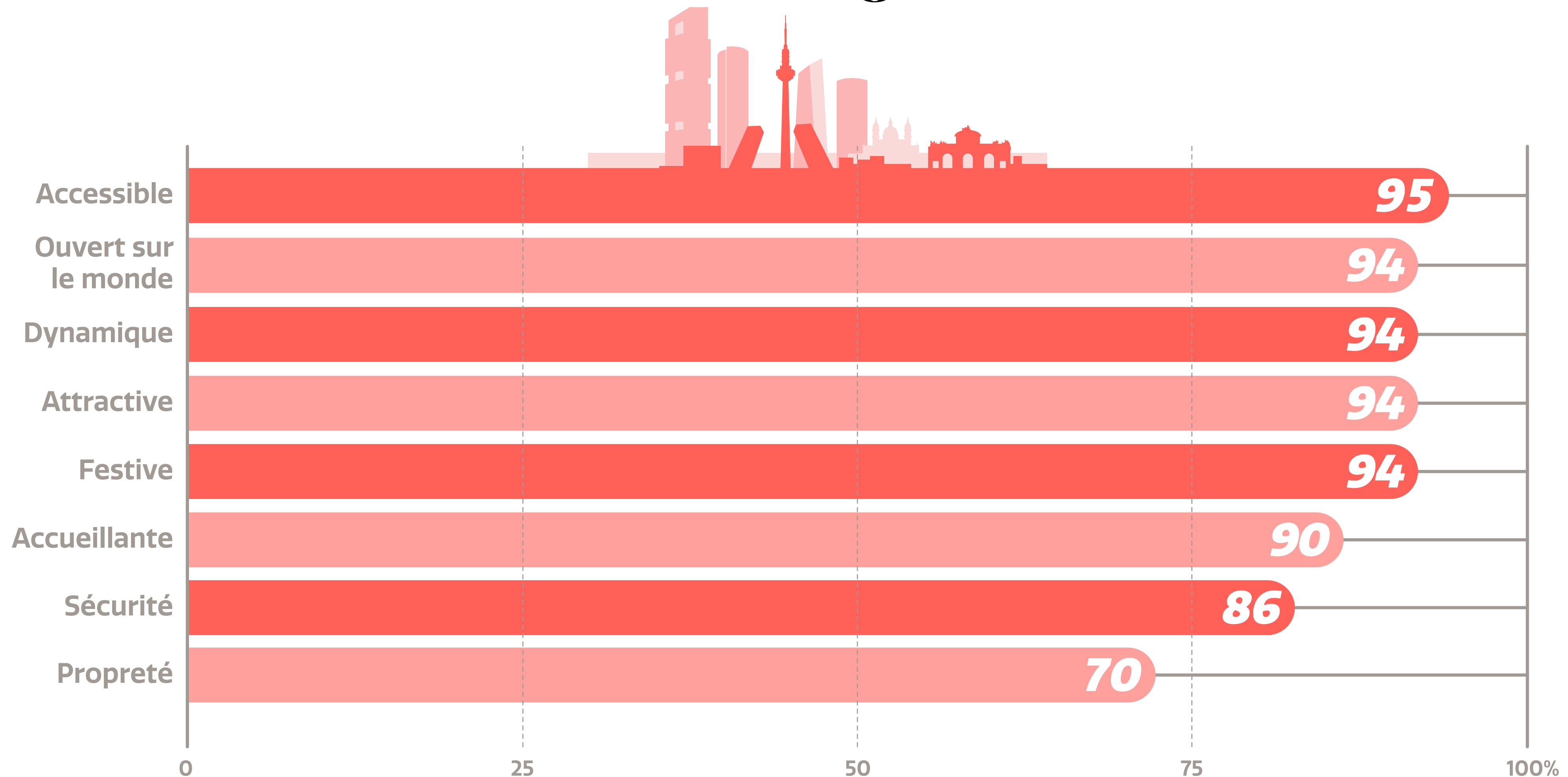

*Et même sur les atouts
où Madrid
affiche des scores
plus faibles,
ELLE ÉCRASE
LA CONCURRENCE...*



La propreté est-elle un atout pour ma ville ?

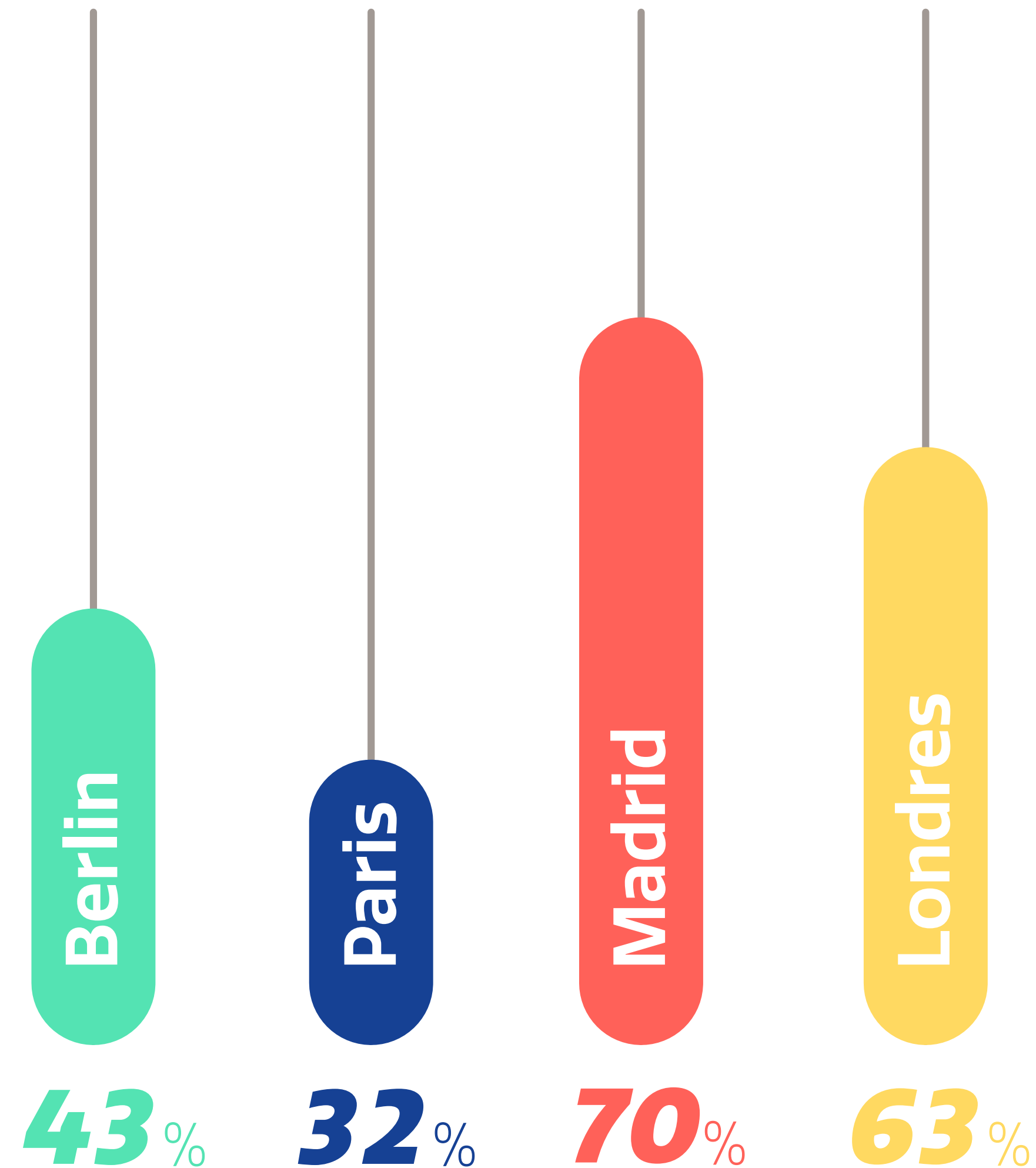

La sécurité est-elle un atout pour ma ville ?

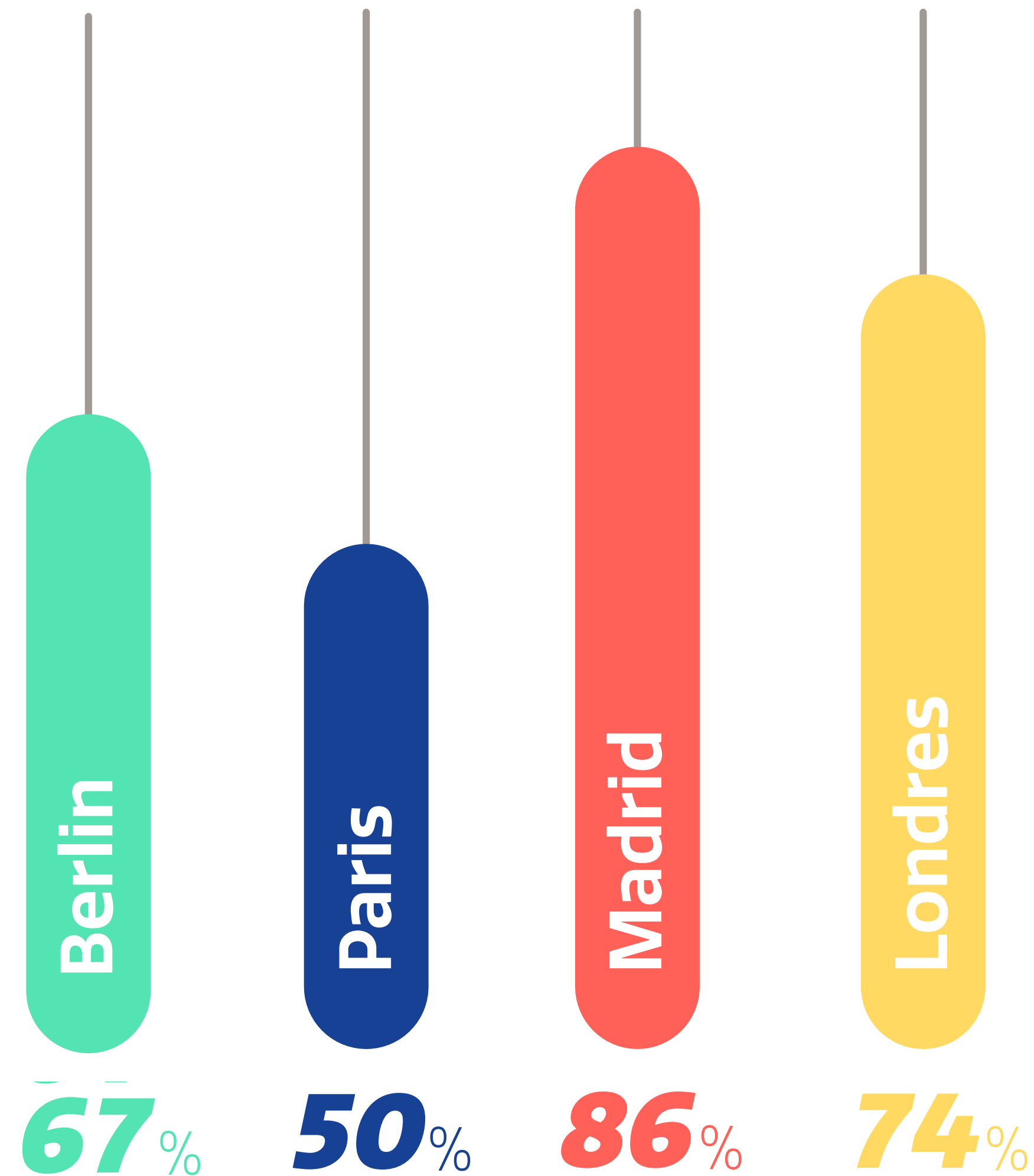

Les espaces verts sont-ils un atout pour ma ville ?

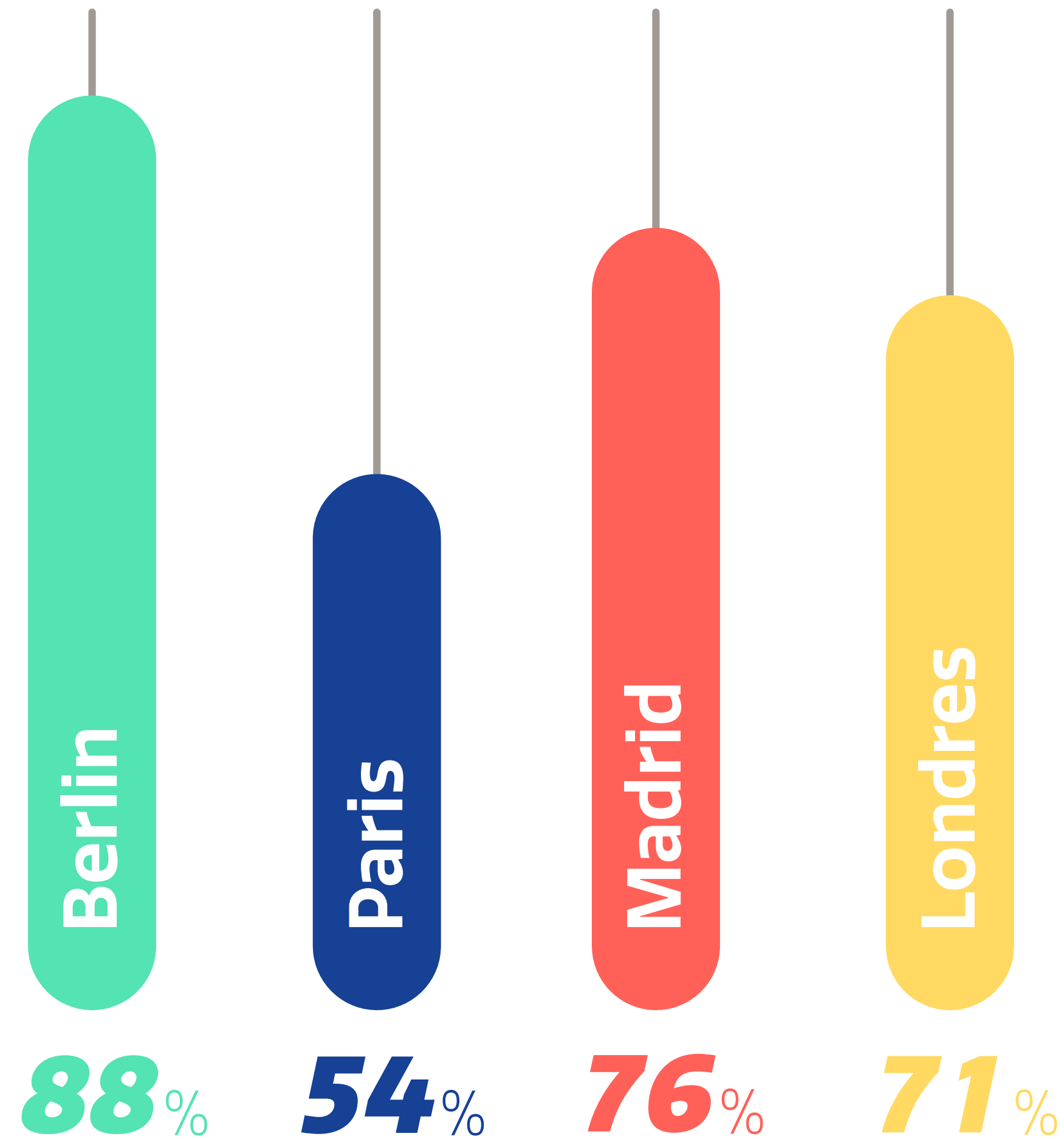

L'accessibilité en transport est-elle un atout pour ma ville ?

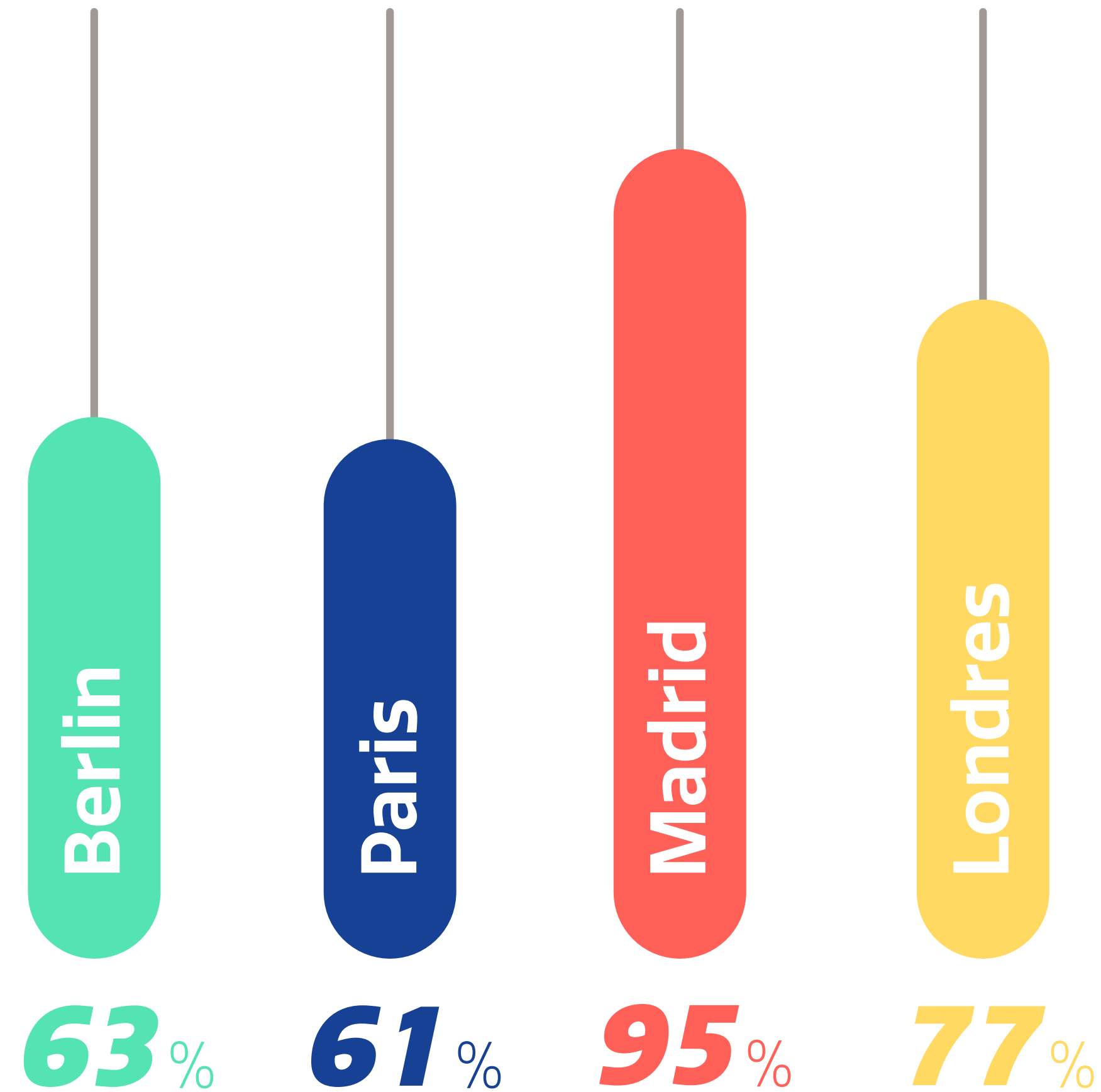

Les Madrilènes passent moins de temps dans les transports que leurs voisins, pour se rendre au bureau.

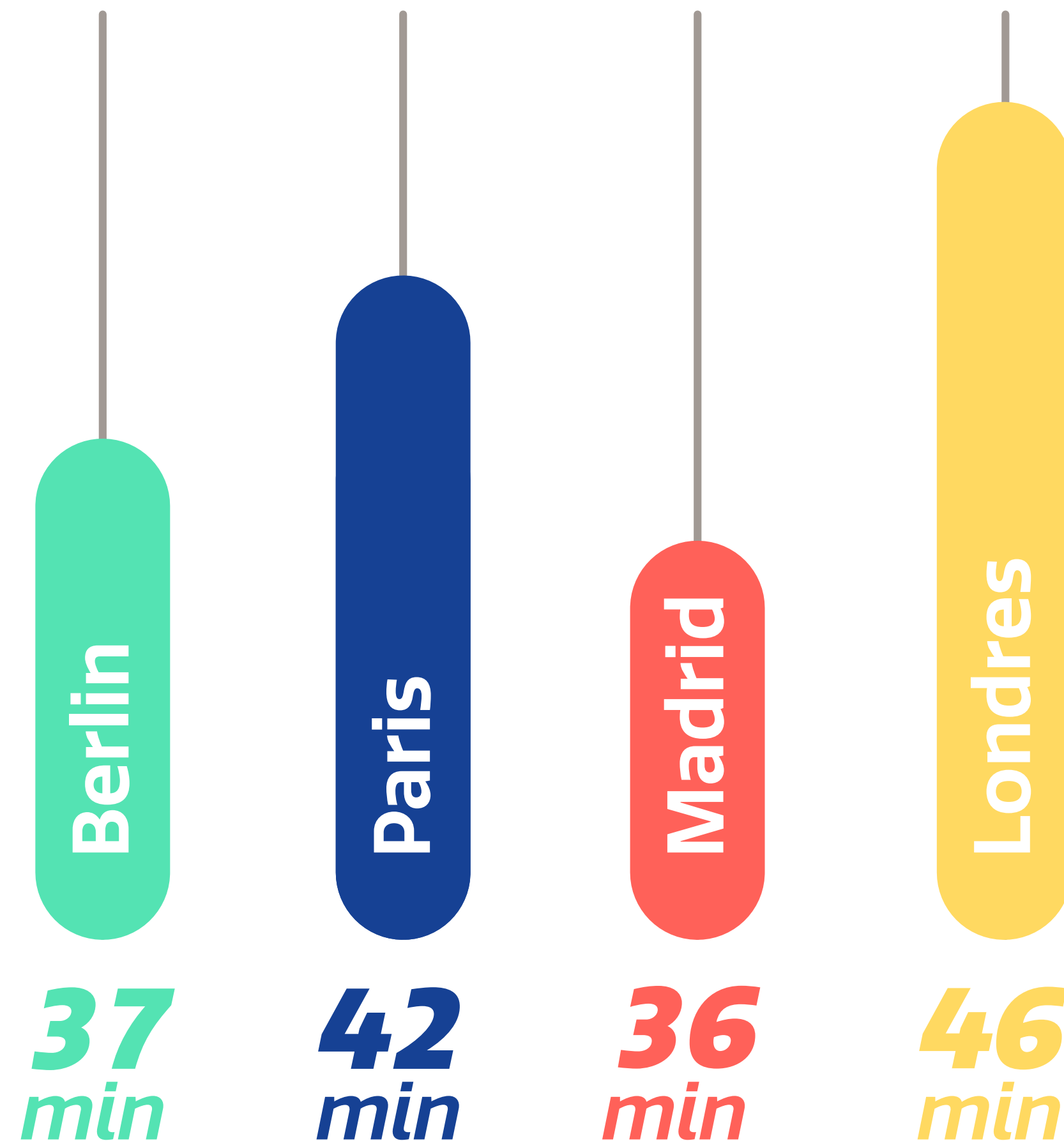

02



UN NOUVEL ÉQUILIBRE POST COVID ?





Le télétravail est désormais
**UN PHÉNOMÈNE ANCRÉ, QUE L'ON
RETROUVE DANS LES 4 CAPITALES DANS
DES PROPORTIONS PROCHES**

Nombre de jours télé-travaillés par semaine

jour/semaine

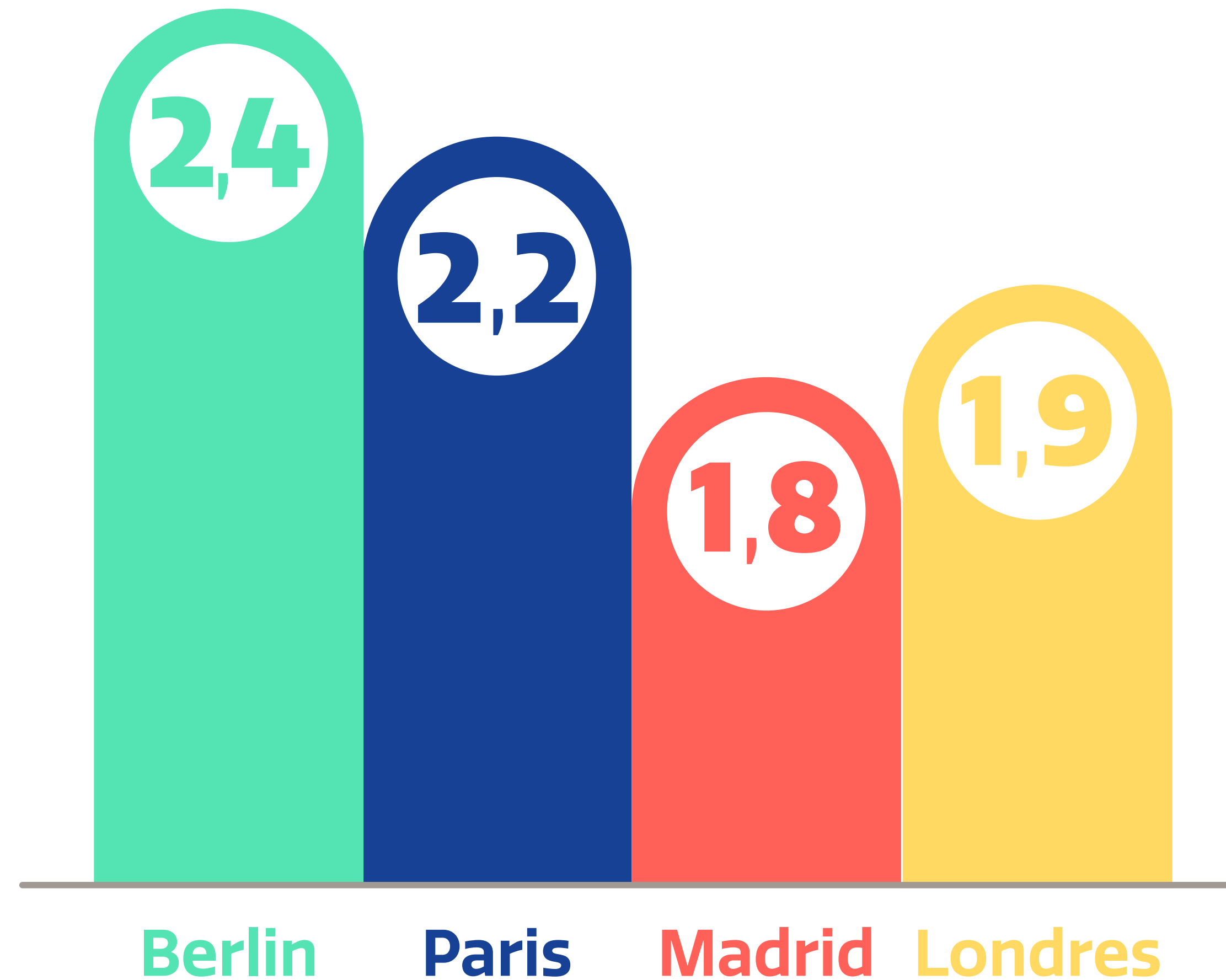

*Dans ce contexte général
de travail hybride,
**LES PARISIENS
SE DISTINGUENT
PAR UN ATTACHEMENT
AU BUREAU
SUPÉRIEUR AUX
AUTRES.***



Ils souhaitent travailler la majorité du temps au bureau et dans l'idéal ne voudraient télé-travailler "que"...

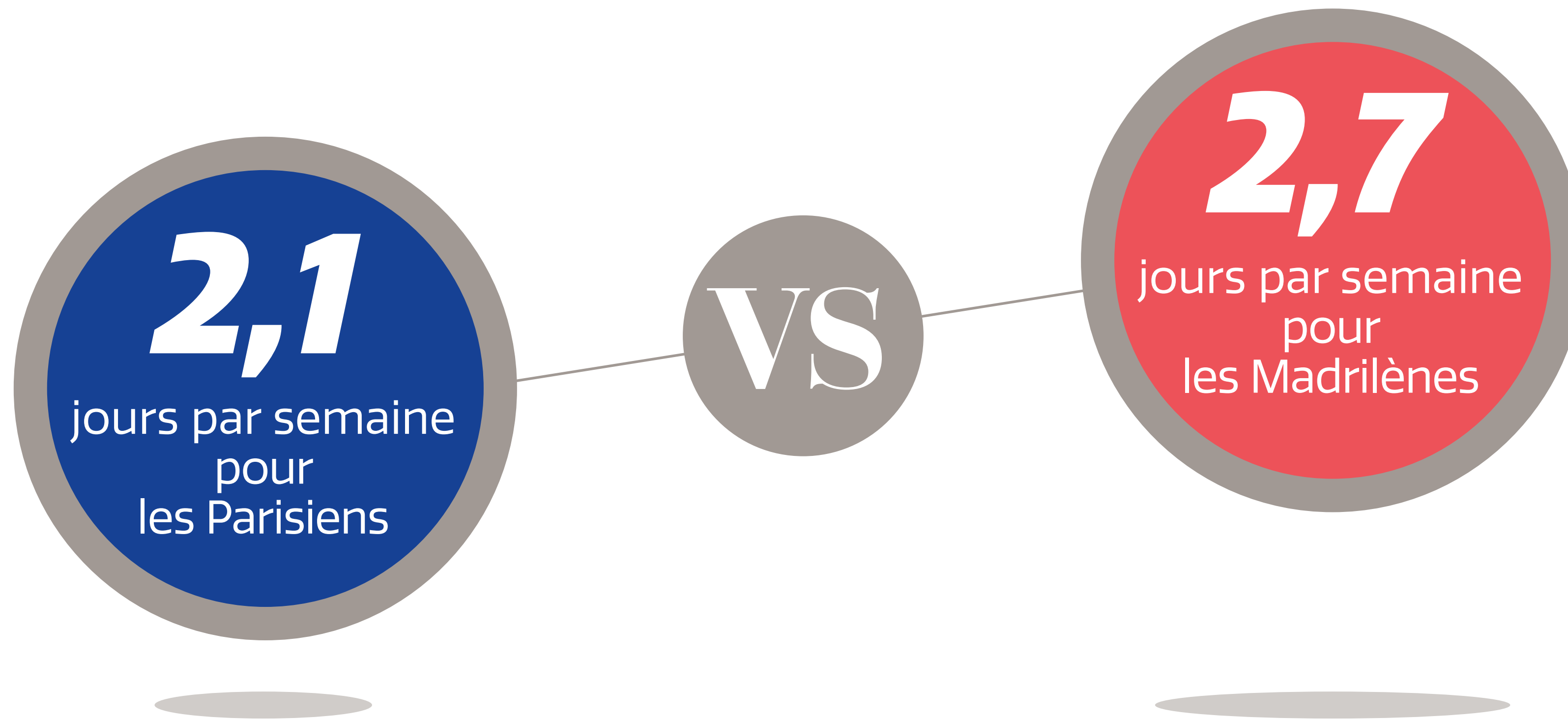

Dans l'idéal, je souhaite télétravailler...

jour/semaine

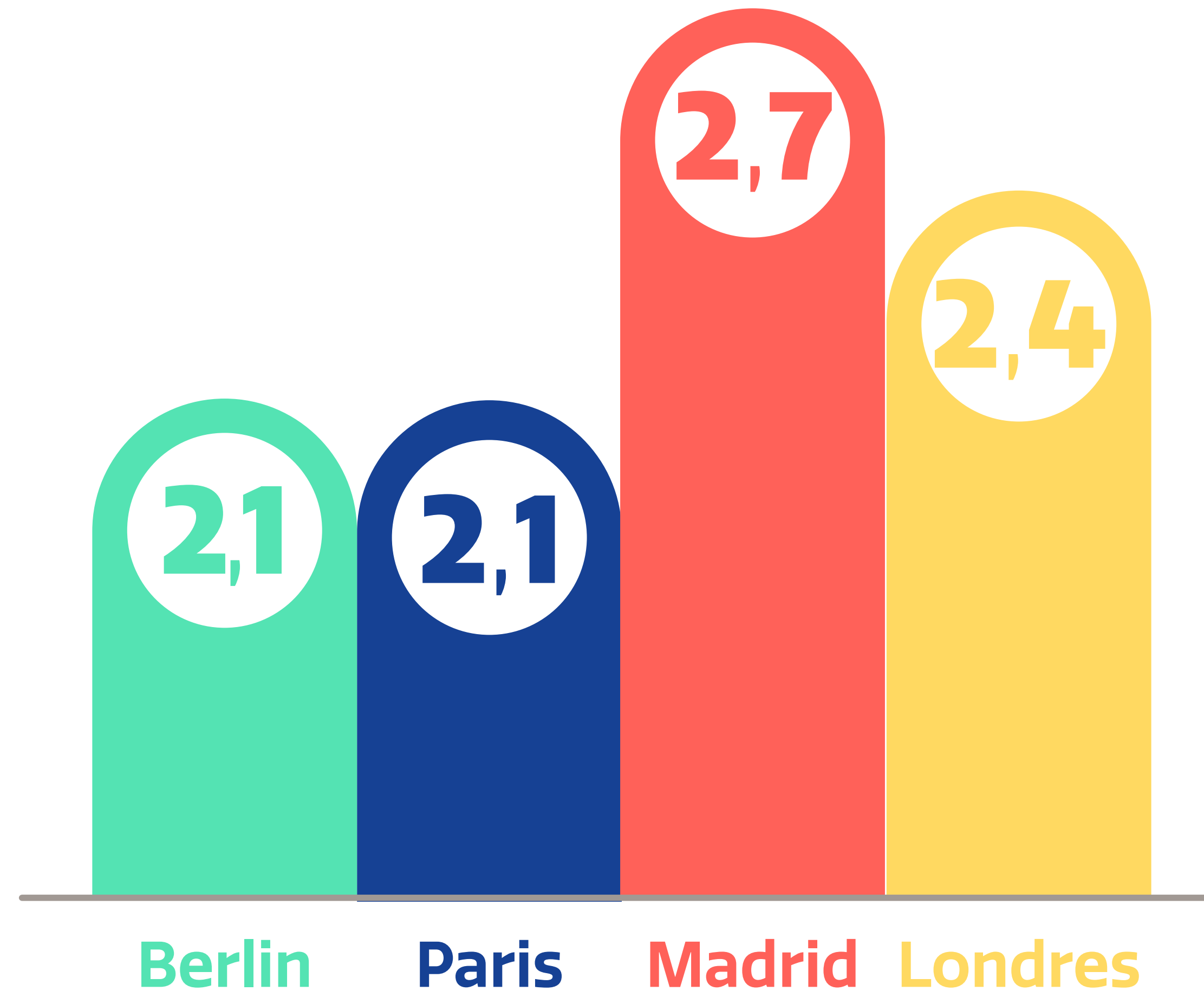

Je souhaite travailler la majorité de mon temps au bureau...

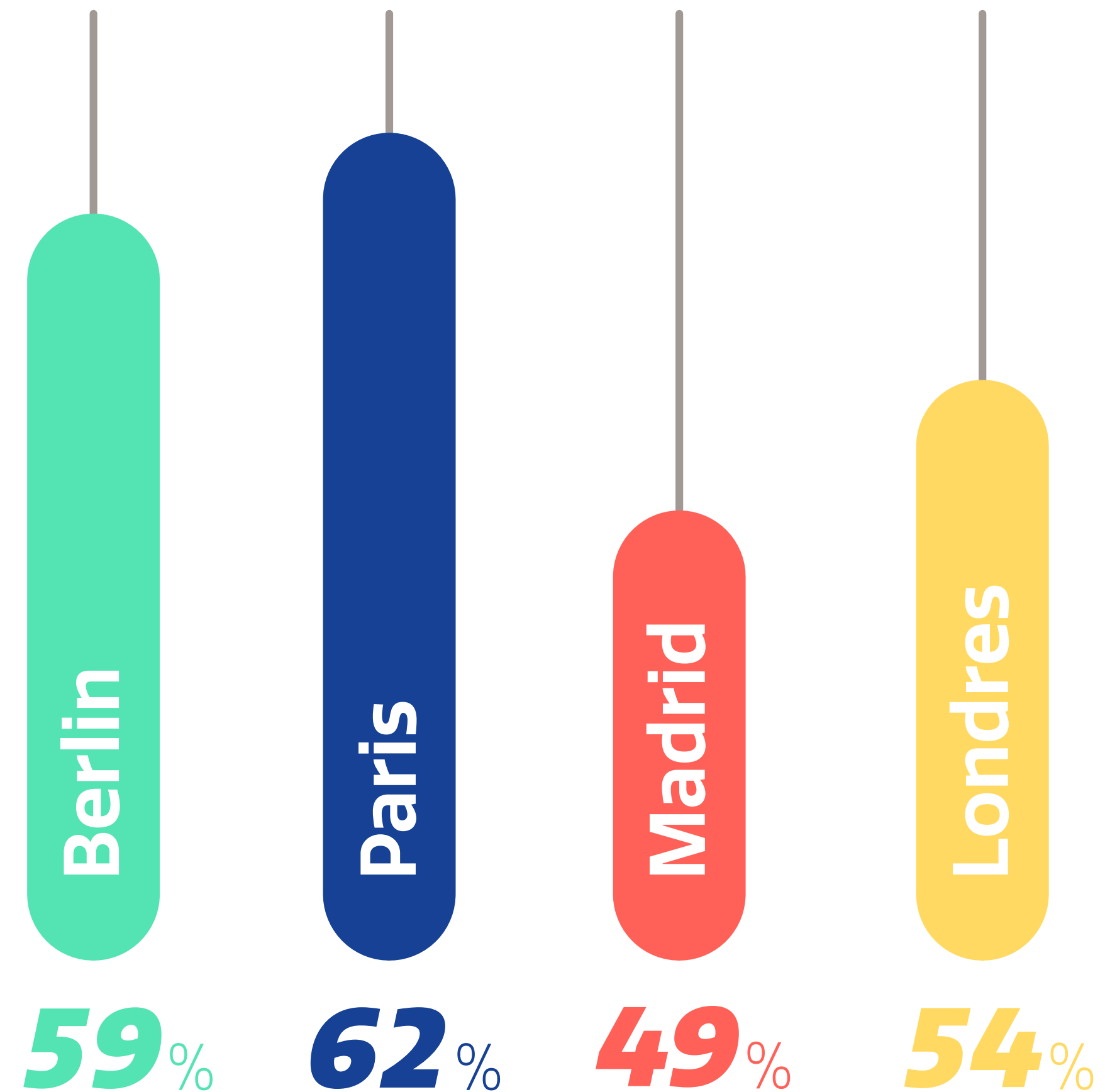

Je me sens plus performant à mon poste de travail qu'en télétravail...





La culture de la flexibilité
EST MOINS INSTALLÉE DANS
LES PAYS LATINS

Il m'arrive souvent de réaliser des rdv personnels lors de ma journée de travail..

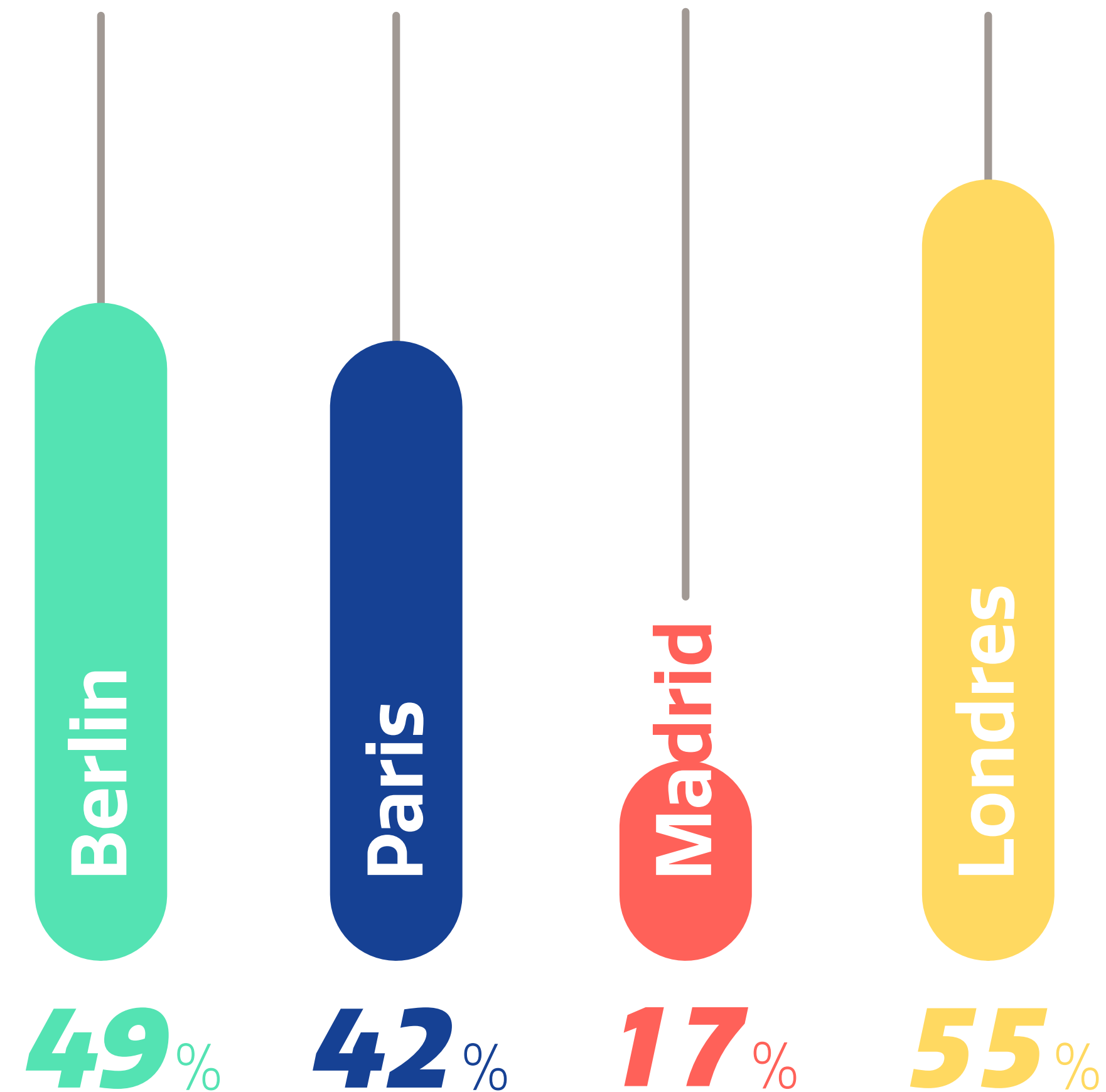

*Globalement,
le nouvel équilibre
post-covid qui s'est installé
semble avoir des effets
bénéfiques sur le bien-être*

au travail et
L'ÉQUILIBRE

VIE

PROFESSIONNELLE/

VIE

PERSONNELLE



Sur une échelle de 1 à 10, à combien j'évalue mon bien-être au travail..

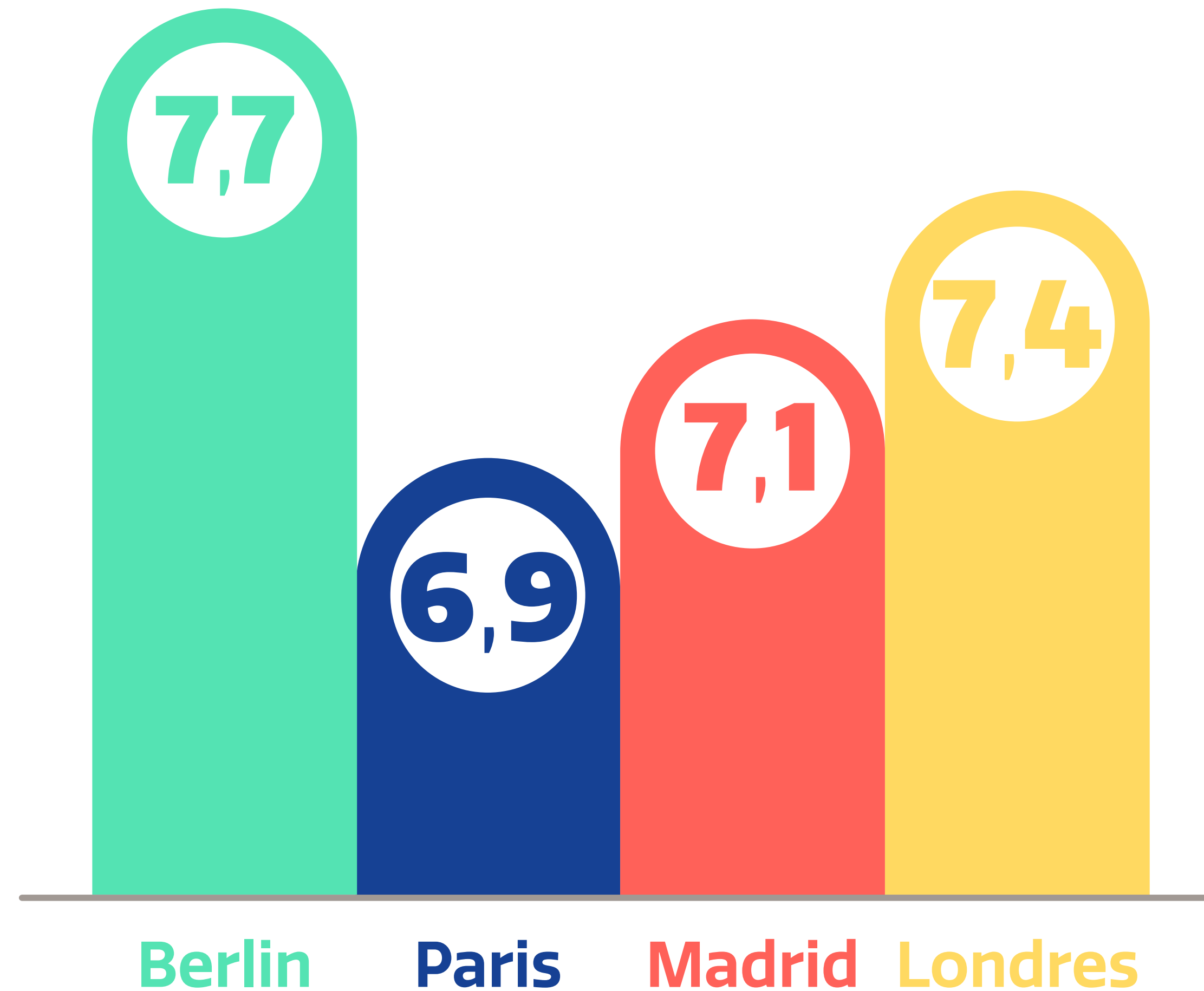

La note de bien-être
AUGMENTE DEPUIS 2016 ...
À LONDRES ET À PARIS

Note de bien-être au travail sur **10**

Londres



ensemble
(2016)



ensemble
(2022)

Note de bien-être au travail sur **10**

Paris

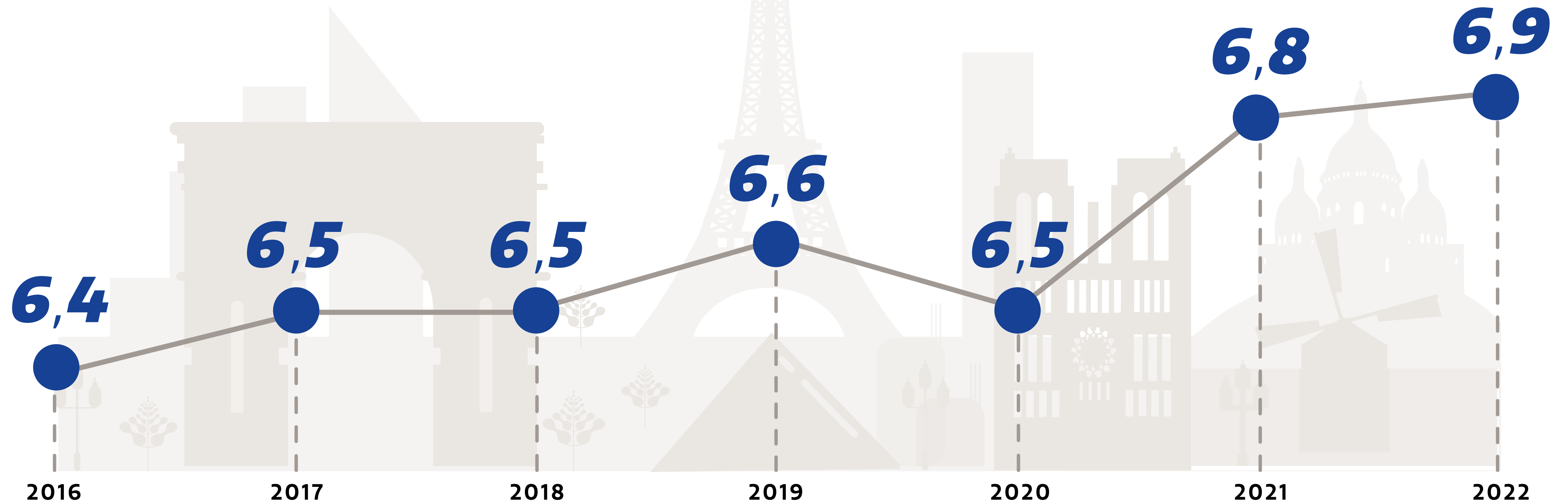

Note de bien-être au travail sur **10**

- moins de 35 ans
 - plus de 35 ans
- Paris

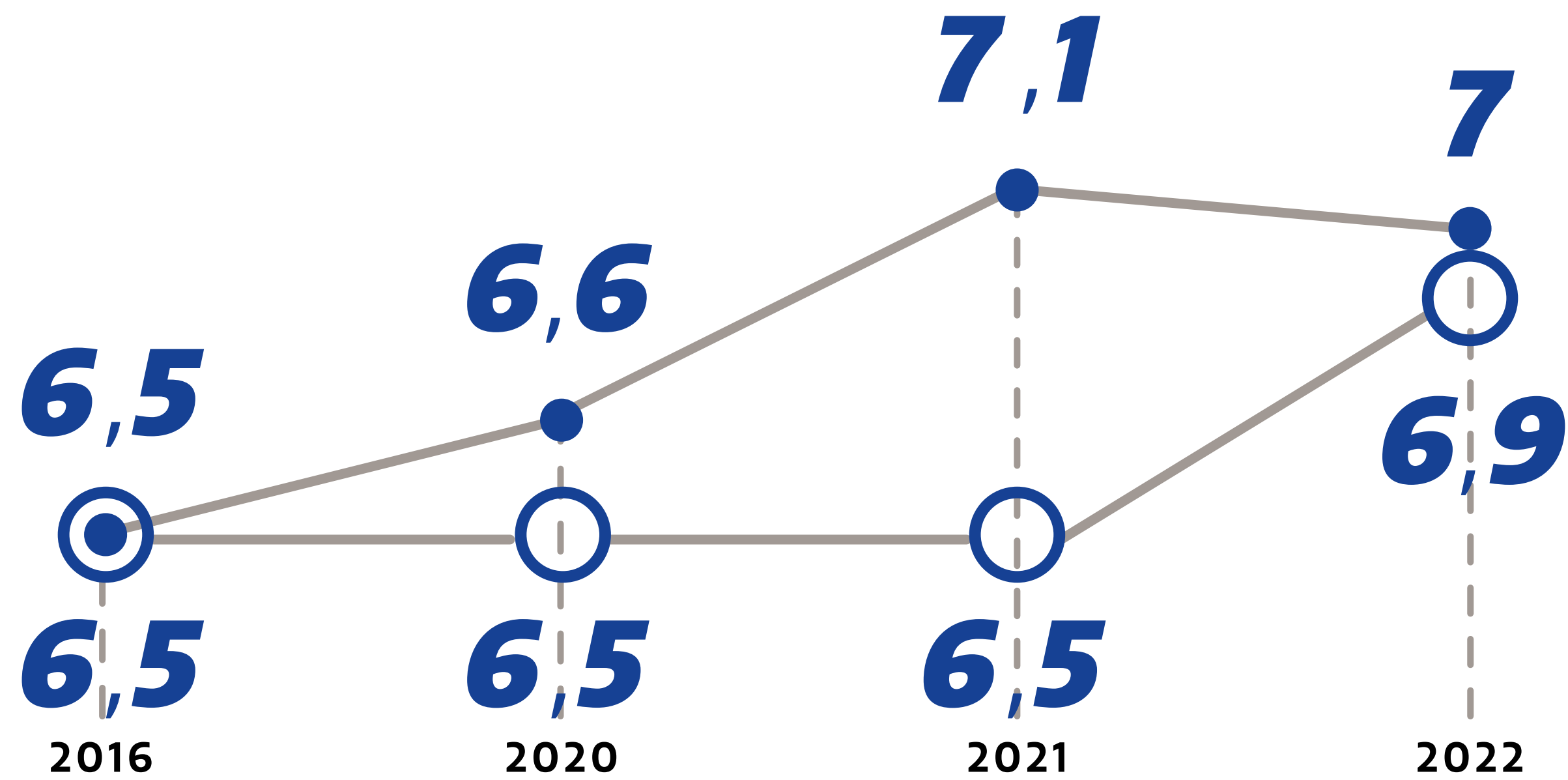

La satisfaction à l'égard de son équilibre entre vie personnelle et vie privée...

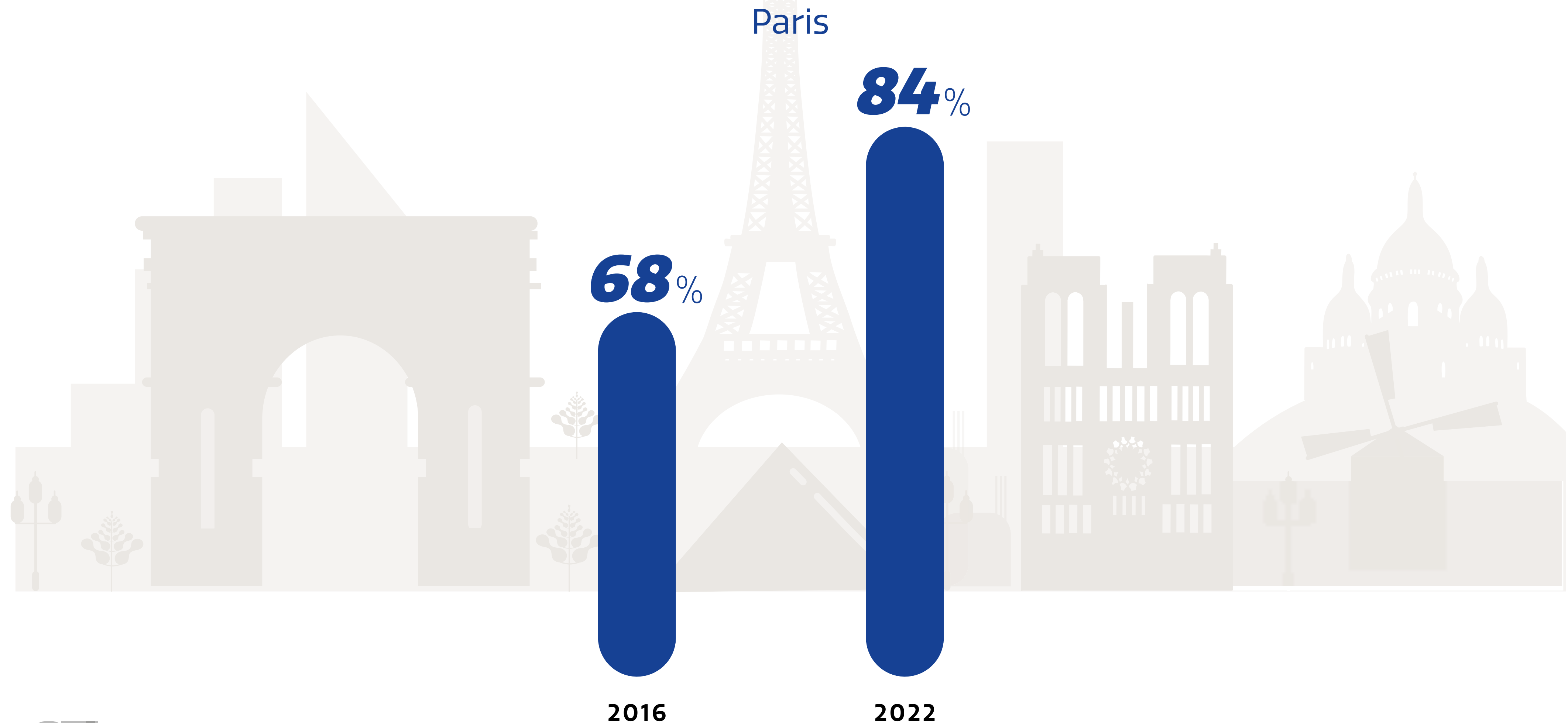

DANS CE CONTEXTE,
le niveau d'exigence
VIS-À-VIS DU LIEU DE TRAVAIL
S'ACCROÎT



Les bureaux sont un élément important dans le choix de rejoindre une entreprise...

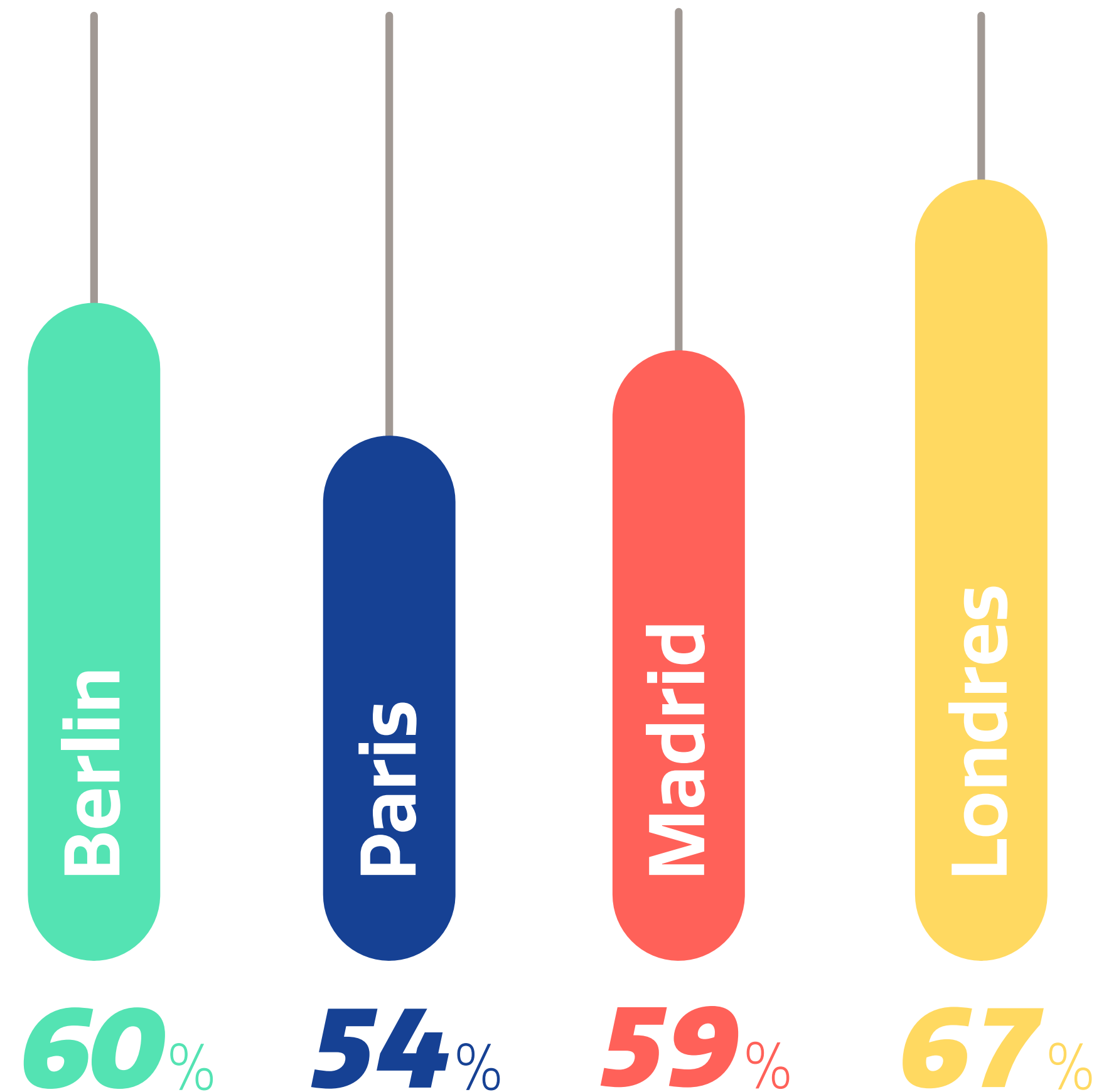

Les bureaux sont un élément important dans le choix de rejoindre une entreprise...

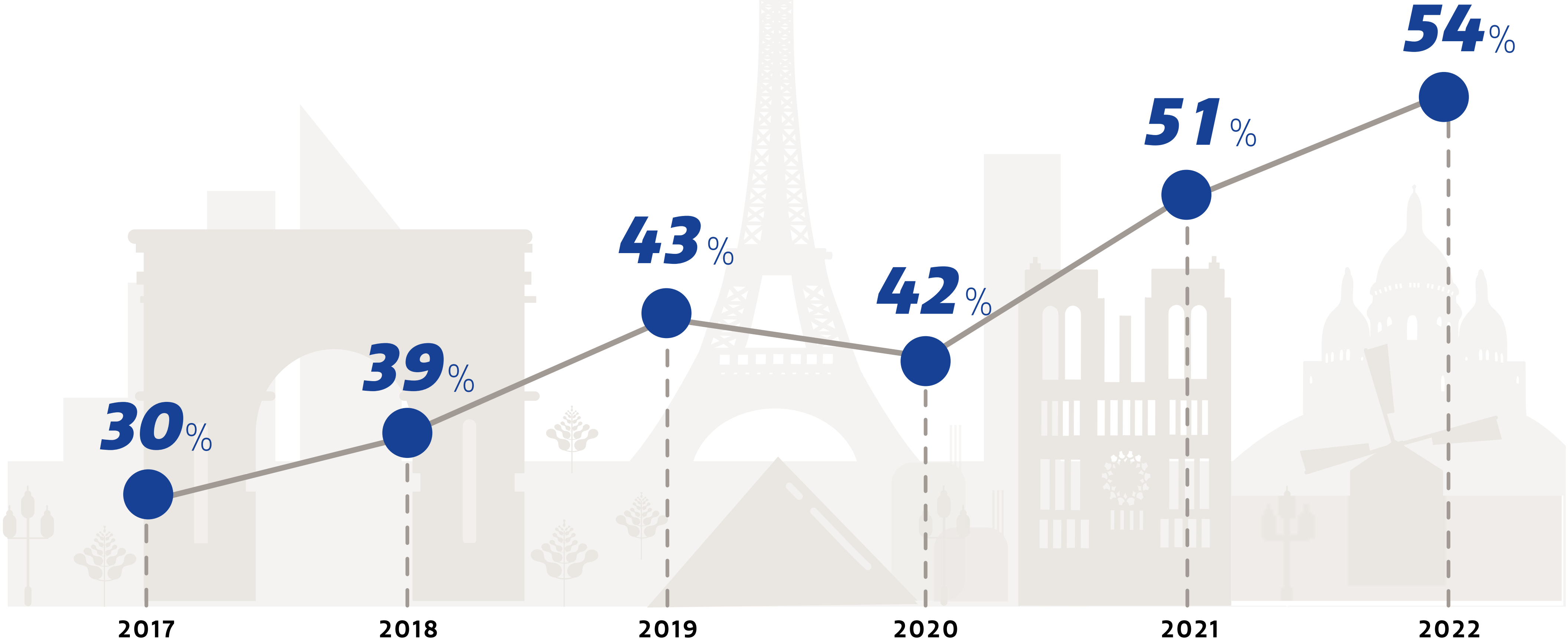

Je préférerais travailler dans un quartier mixte plutôt que dans un quartier d'affaires...

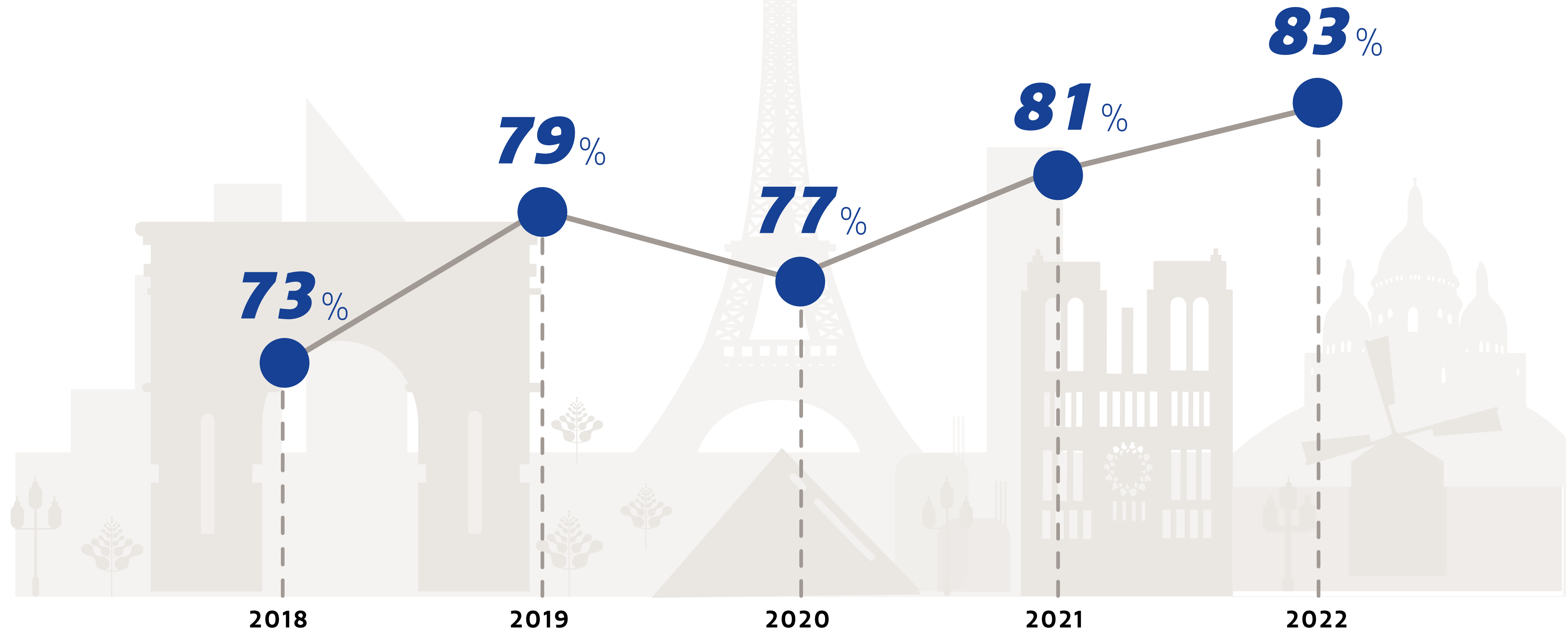

03



LE BUREAU, LIEU ÉMINEMMENT SOCIAL



*Dans tous les pays,
la vie sociale
avec les collègues
est*
**LA PREMIÈRE
MOTIVATION
POUR VENIR AU
BUREAU**



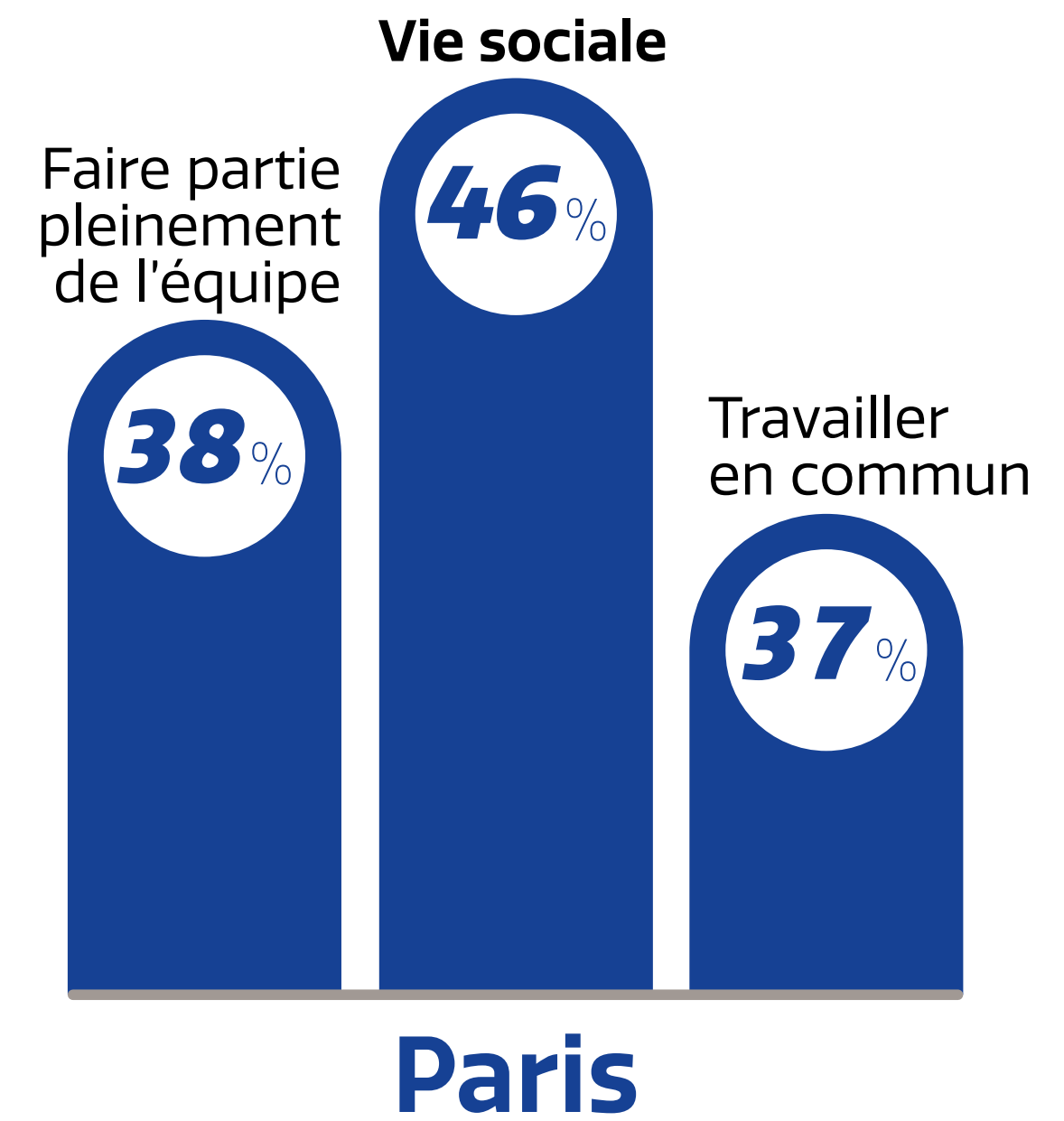
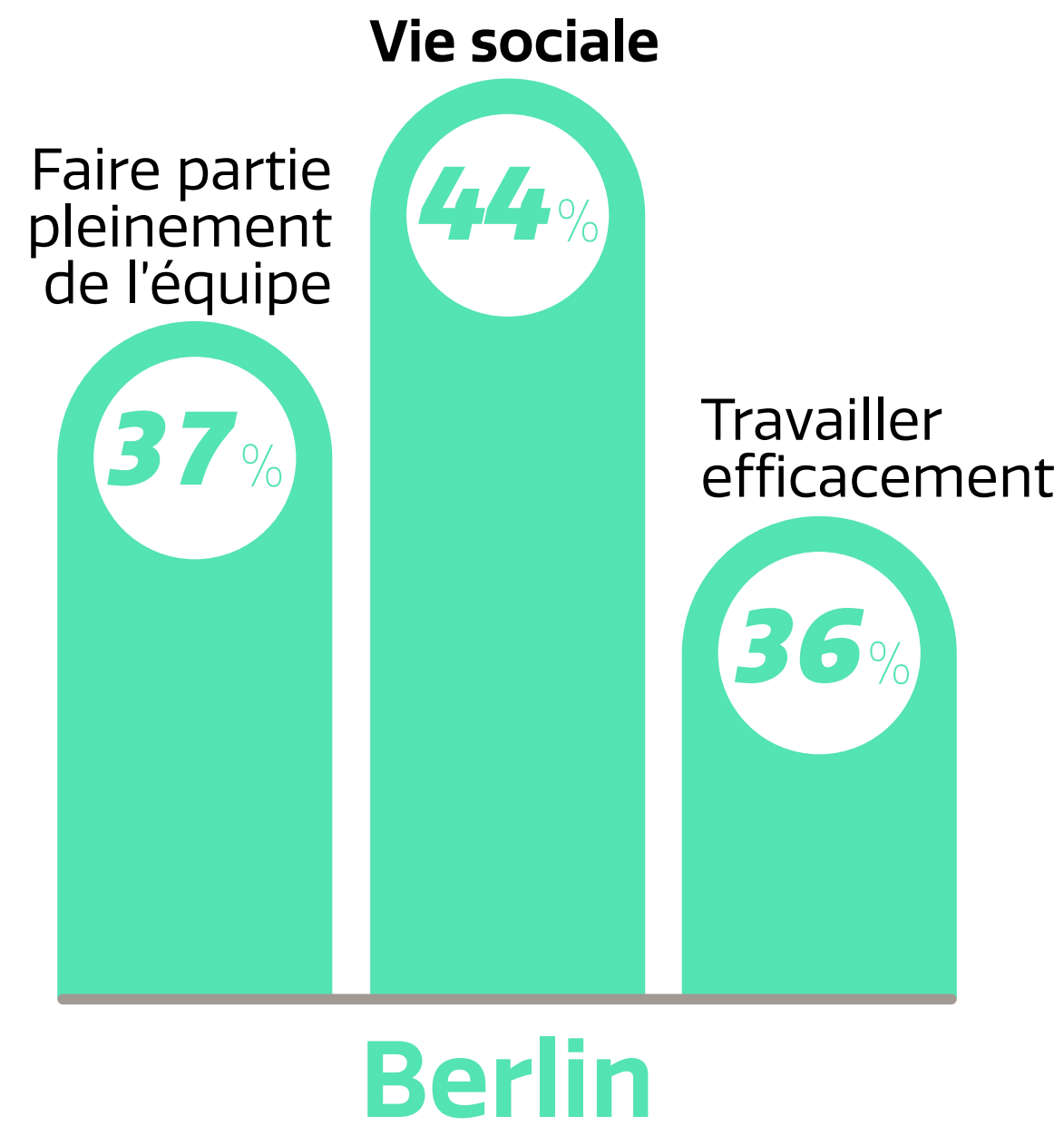

Quelles sont les raisons de se rendre au bureau ?

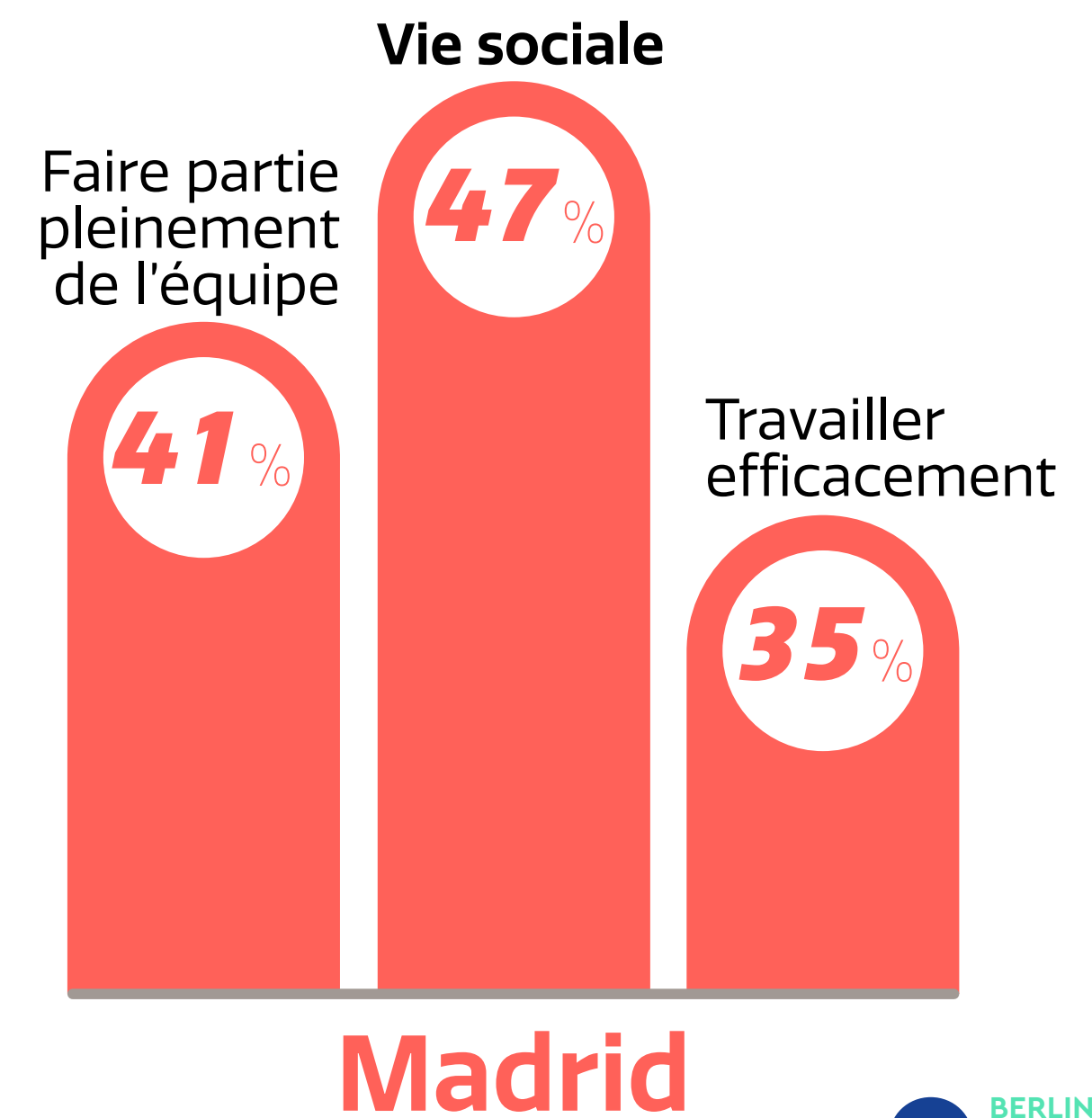
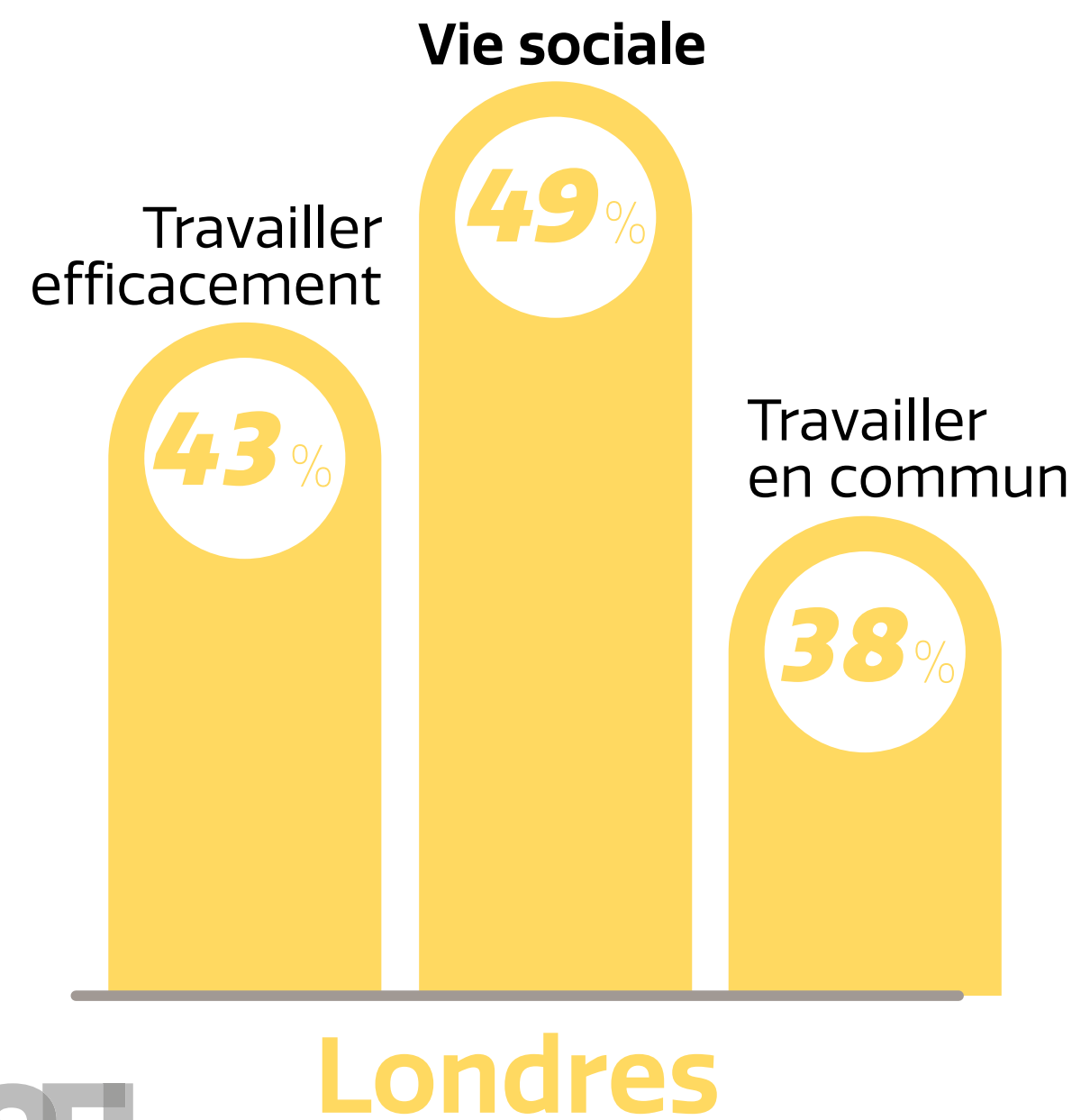

***MAIS LES MODALITÉS DE SOCIALISATION
CHANGENT SELON LES PAYS,
pour les latins, cela se joue au déjeuner,
pour les anglais et les allemands, cela passe
par des activités extra-professionnelles.***



À Paris
**UNE CULTURE
DU DÉJEUNER
APPARAÎT
CLAIREMENT**



Avec vos collègues vous arrive-t-il de déjeuner ensemble le midi ?

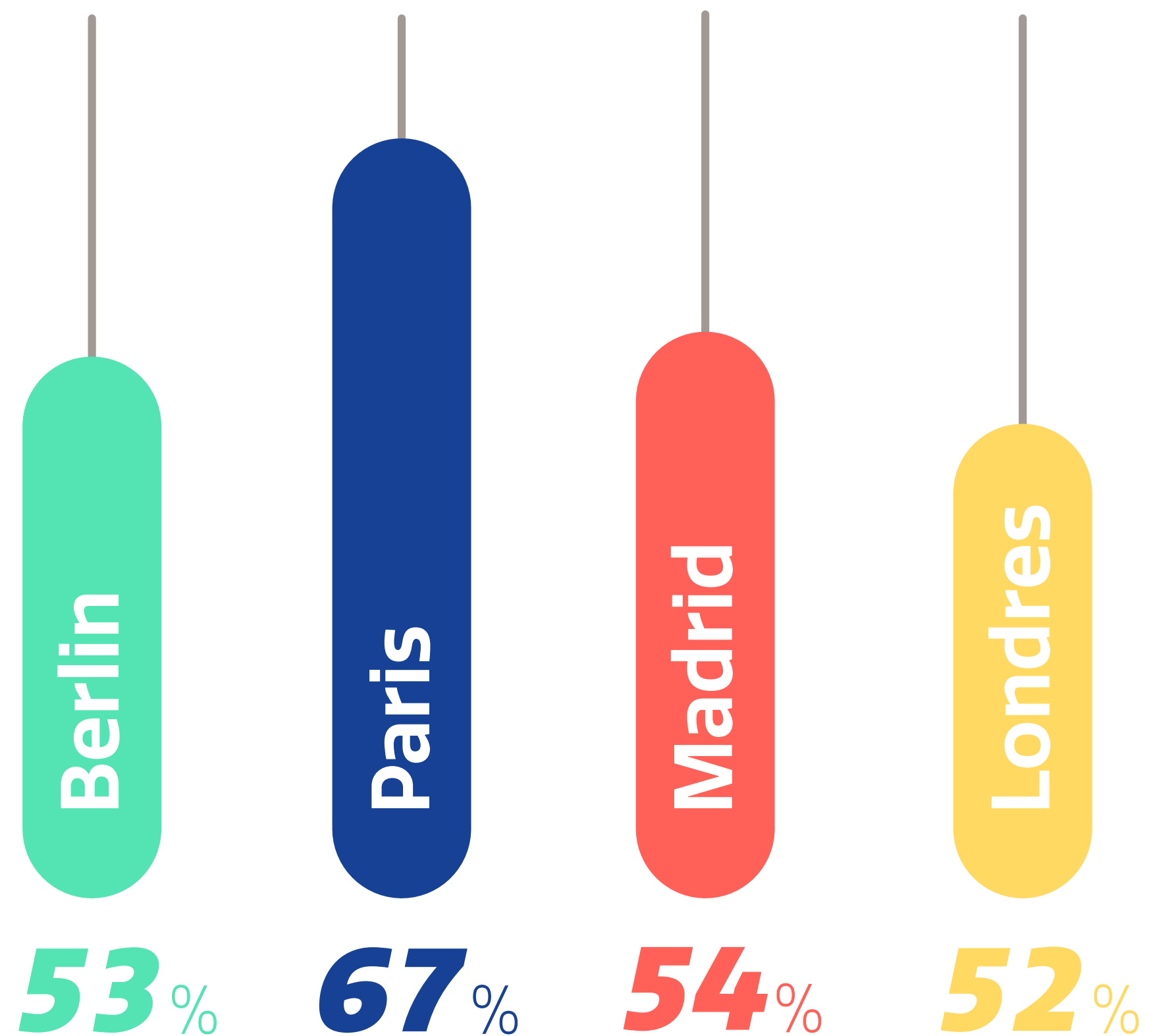

La durée de la pause déjeuner..

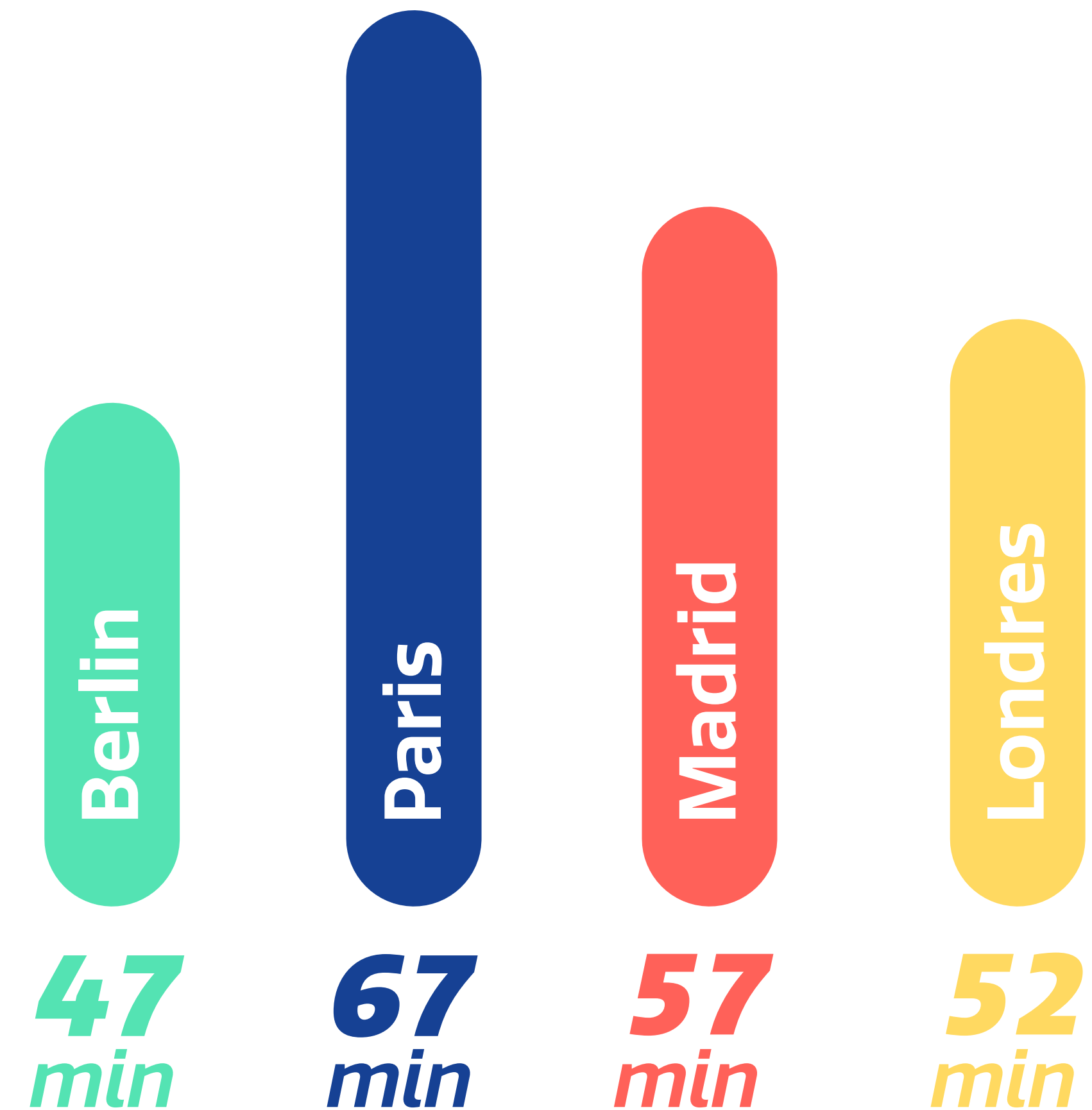

Il m'arrive de pratiquer du sport avec mes collègues...

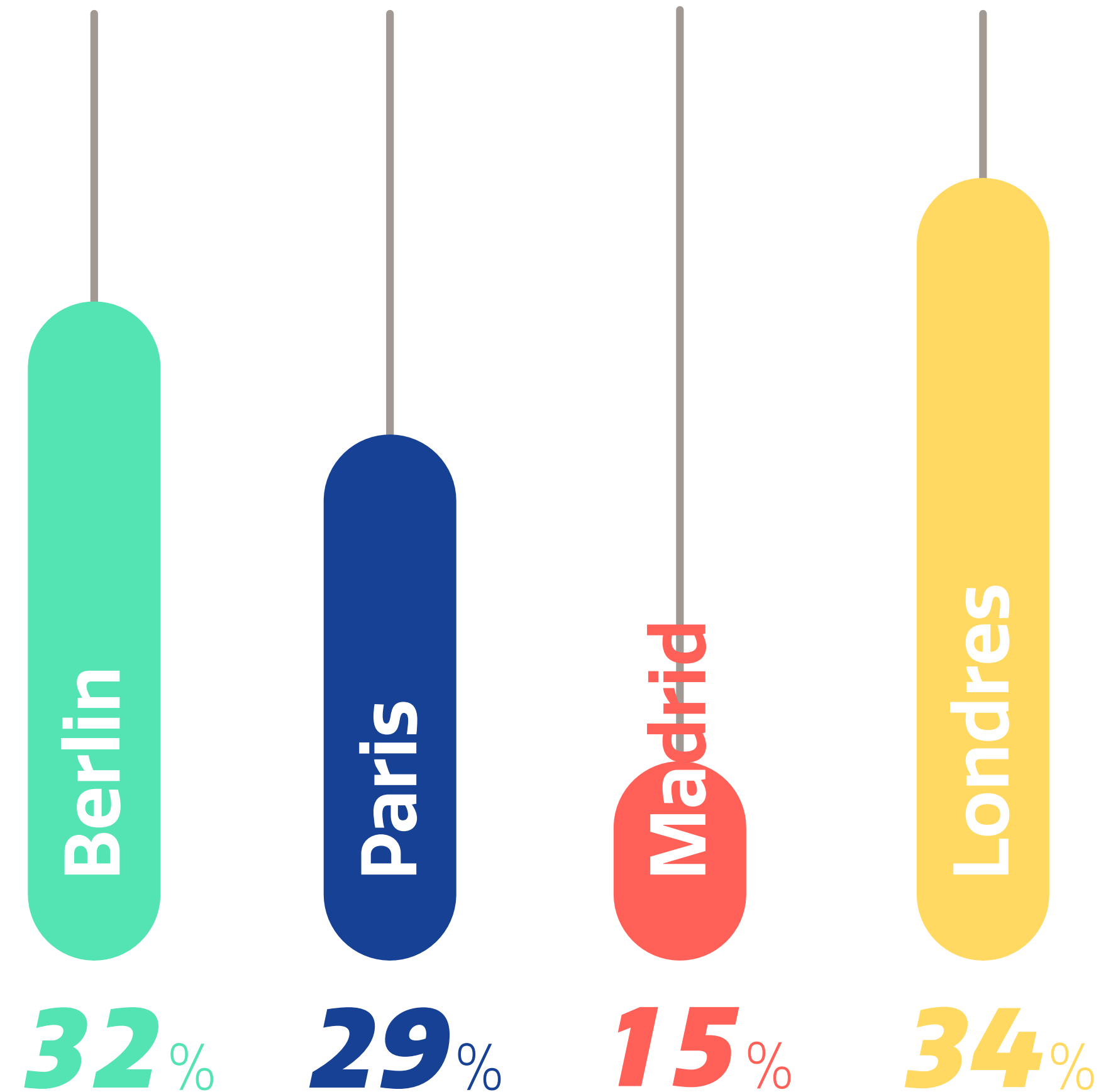

J'ai déjà eu une relation amoureuse avec l'un de mes collègues...

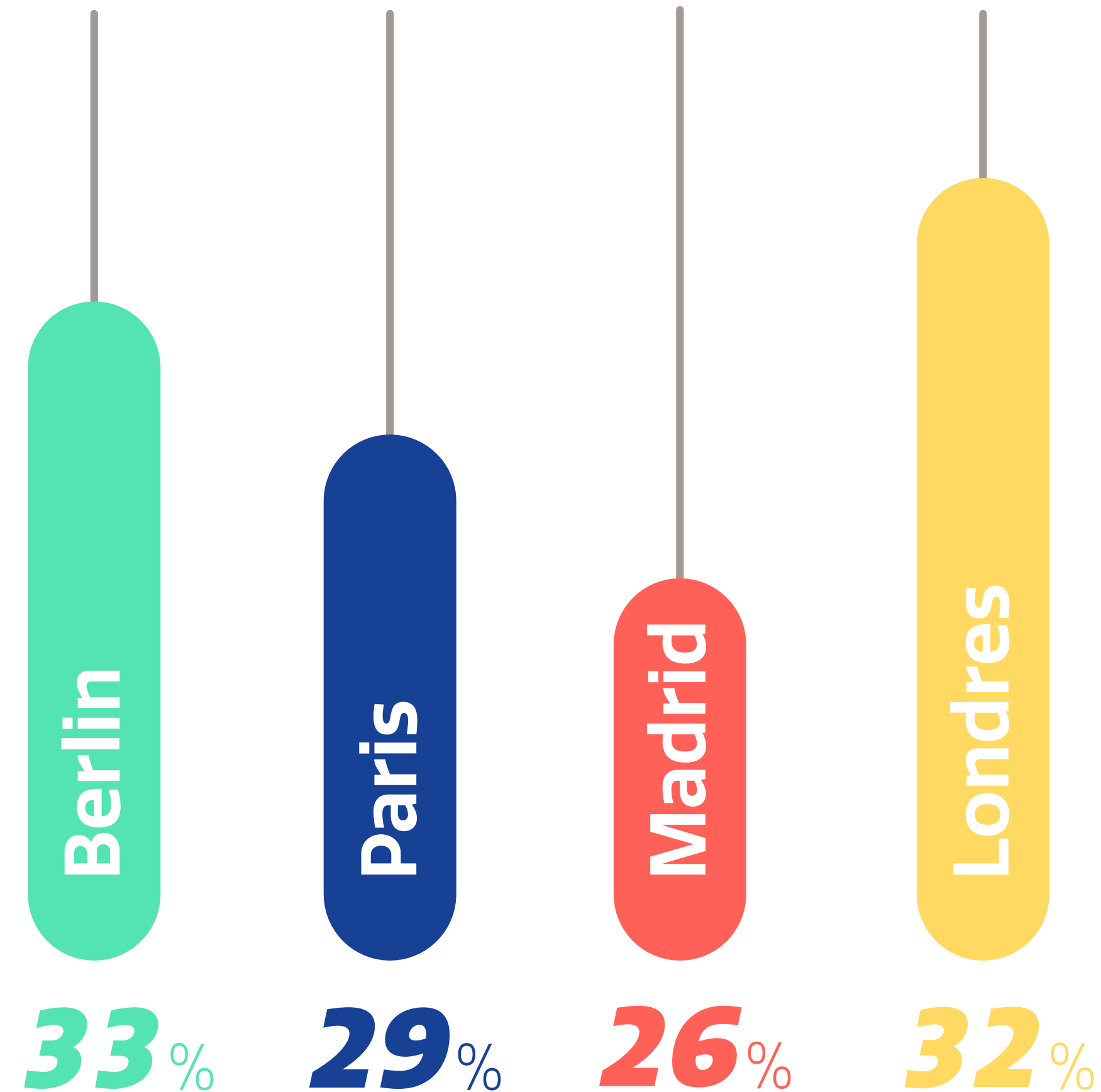

QUELS SALARIÉS EUROPÉENS, sont les plus responsables



Je suis prêt à accepter une baisse de 5% de salaire pour travailler dans une entreprise plus responsable...

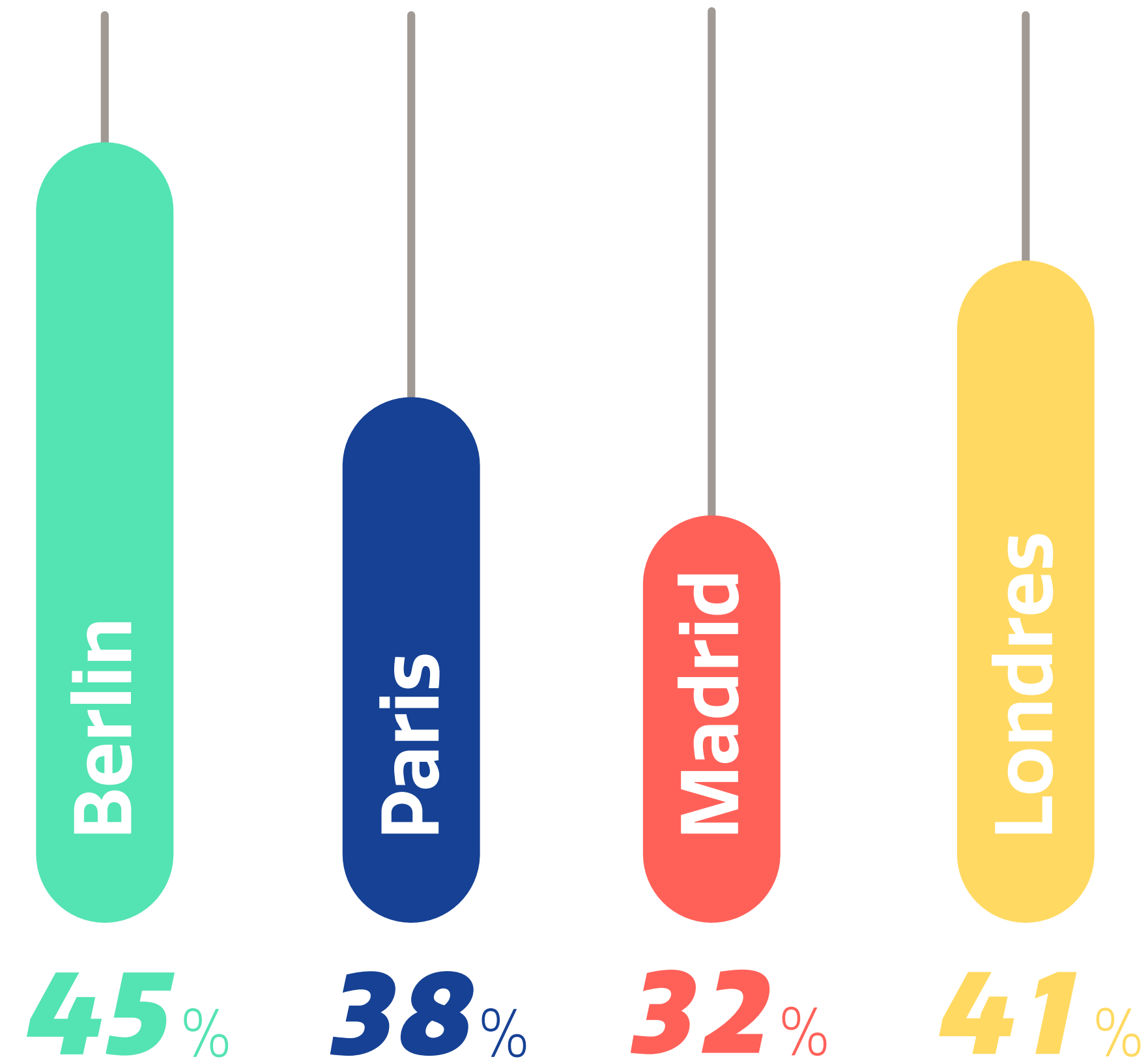

Retrouvez
tous les résultats sur
parisworkplace.fr

Et notre actualité sur  et 
[@ParisWorkplace](https://twitter.com/ParisWorkplace)



EVIDENCE

Conception & rédaction

Marylou Pernaut : 06 88 31 49 57
marylou.pernaut@evidenceparis.fr



Création & production

Sebastien Ventimiglia : 06 47 86 88 42
sebastien.ventimiglia@mrbyron.fr