

Édition 2023 du baromètre auprès des parents d'élèves du primaire et du secondaire

Rapport d'étude pour
SOS Éducation



31 août 2023

MÉTHODOLOGIE

- Les conditions de réalisation -

ÉCHANTILLON



L'enquête a été menée auprès d'un échantillon de **1 004** parents d'élèves scolarisés dans l'enseignement primaire et secondaire.

MÉTHODOLOGIE



La représentativité de l'échantillon a été assurée par la méthode des quotas (sexe, âge, profession de la personne interrogée, type d'établissement des enfants) après stratification par région.

MODE DE RECUEIL



Les interviews ont été réalisées par questionnaire auto-administré en ligne du **25 au 28 juillet 2023**.

**POUR CITER CETTE ETUDE, IL FAUT UTILISER A MINIMA
LA FORMULATION SUIVANTE :**

« Étude **Ifop** pour **SOS Education** réalisée par questionnaire auto-administré en ligne du 25 au 28 juillet 2023 auprès d'un échantillon de **1 004** parents d'élèves scolarisés dans l'enseignement primaire et secondaire. »

● A ●

Un jugement sévère sur l'action du ministère de l'Éducation nationale



LA COTE DE POPULARITÉ DE GABRIEL ATTAL COMPARÉE À SES PRÉDÉCESSEURS



Q : Avez-vous une très bonne, plutôt bonne, plutôt mauvaise ou une très mauvaise opinion de Gabriel Attal, le ministre de l'Éducation nationale ?

Base : ensemble des parents

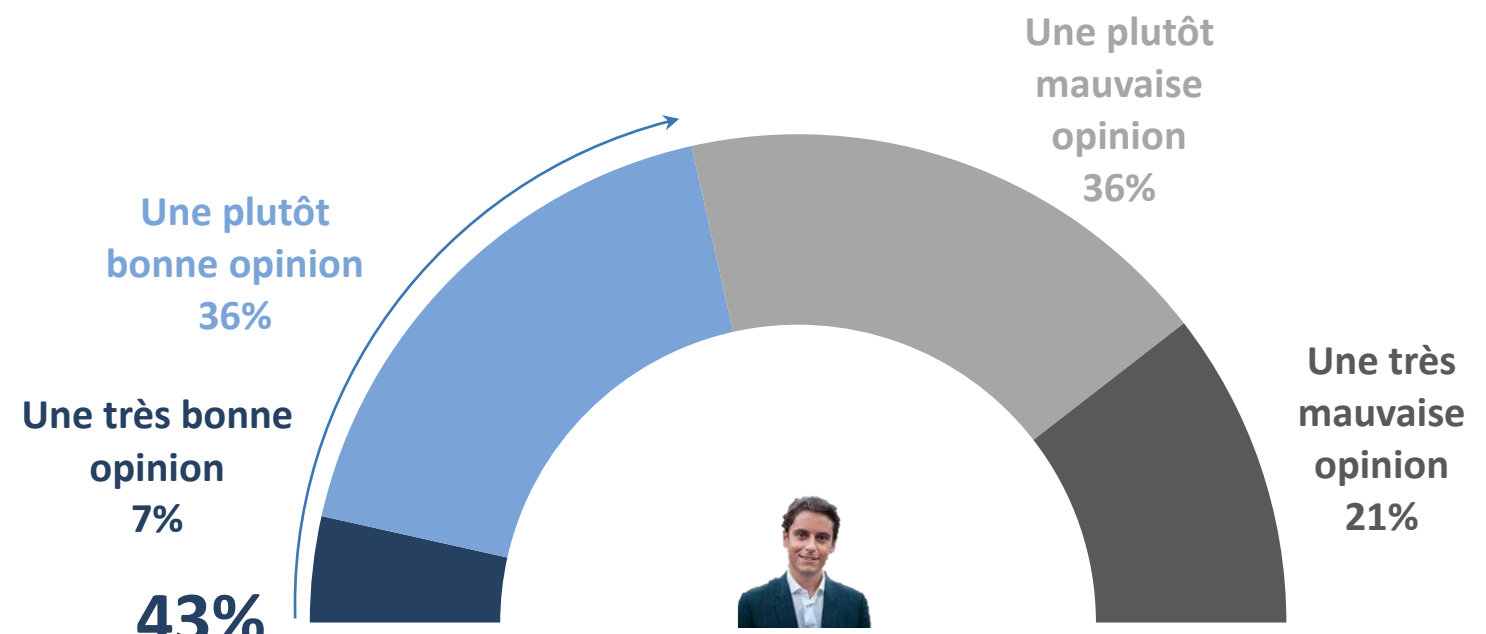

des parents d'élèves ont une bonne opinion de Gabriel Attal

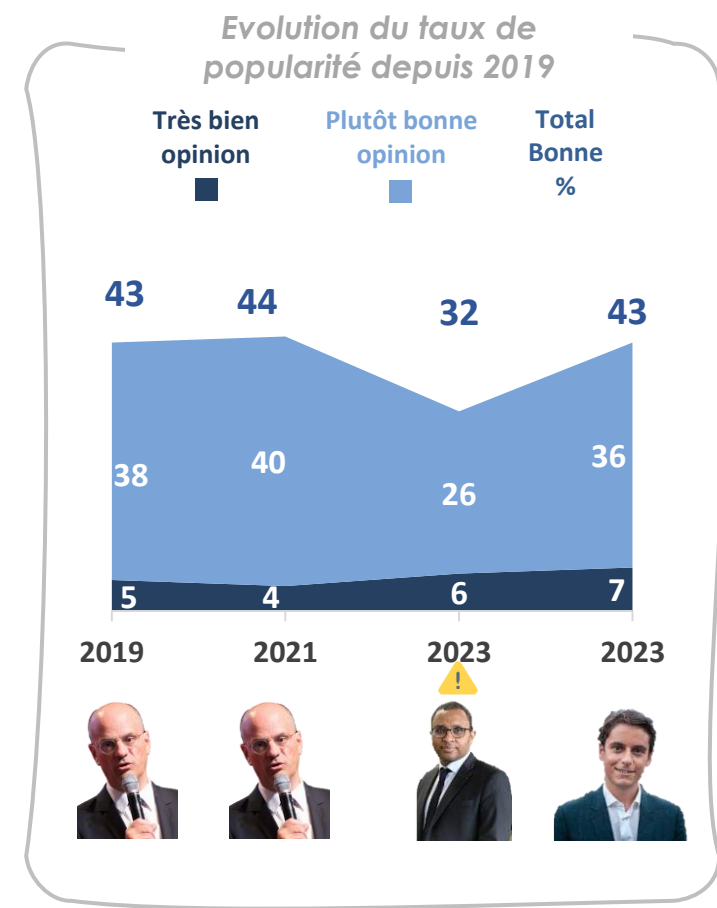

⚠ L'enquête a été menée après le changement de ministre. Les répondants ont donc été interrogés à posteriori sur Pap Ndiaye

Etude Ifop pour SOS Éducation, réalisée du 22 au 30 août 2019 auprès d'un échantillon de 1013 parents d'élèves scolarisés dans l'enseignement primaire et secondaire.
Etude Ifop pour SOS Éducation, réalisée du 22 au 29 juin 2021 auprès d'un échantillon de 1002 parents d'élèves scolarisés dans l'enseignement primaire et secondaire.

FOCUS sur le profil des parents ayant une « mauvaise opinion » de Gabriel Attal



Note de lecture : 70% des sympathisants LFI sont dans cette situation

MOYENNE **57**

Sexe du parent

Hommes **56**
Femmes **57**

Âge du parent

Moins de 30 ans **50**
De 30 à 39 ans **58**
De 40 à 49 ans **57**
De 50 à 59 ans **61**
60 ans et plus **52**



Profession du parent

Cadres et prof. int. sup. **53**
Prof. inter. **57**
Employé(e)s **57**
Ouvrier(e)s **63**



Type de scolarité suivie par le parent

Uniquement dans le public **57**
À la fois dans le public et le privé **60**
Uniquement dans le privé **47**

Travaille dans l'enseignement

Parent y travaille **48**
Parent n'y travaille pas **58**



Niveau d'étude du parent

Non-diplômés **81**
Secondaire (BEPC, CAP, BEP) **61**
Secondaire (BAC) **63**
Supérieur (1er cycle) **55**
Supérieur (2e / 3e cycles) **56**



Niveau d'étude de l'enfant

École primaire **60**
Collège **51**
Lycée **56**



Type d'établissement fréquenté par l'enfant

Dans l'enseignement public **58**
Dans l'enseignement privé sous contrat **55**
Dans l'enseignement privé hors contrat **49**

Zone de l'établissement

Établissement REP **41**
Établissement hors REP **60**



Sécurité des enfants dans l'établissement

Très bien assurée **37**
Assez bien assurée **49**
Assez mal assurée **65**
Très mal assurée **81**



Enfant victime de harcèlement moral

Victime et géré convenablement **42**
Victime mais pas géré convenablement **61**
Pas victime **59**



Enfant victime de harcèlement physique

Victime et géré convenablement **44**
Victime mais pas géré convenablement **60**
Pas victime **59**



Localisation de l'établissement

ILE-DE-FRANCE **48**
PROVINCE **59**
Communes rurales **59**
Com. urbaines de province **59**



Choix de l'établissement

Oui **54**
Non **66**



Affiliation religieuse

CATHOLIQUES **55**
AUTRES RELIGIONS **51**
... dont musulmans **51**
SANS RELIGION **63**



Proximité partisane

Symp. LFI **70**
Symp. EELV **50**
Symp. Renaissance **22**
Symp. LR **38**
Symp. RN **69**



Vote à la présidentielle 2022

Élect. Mélenchon **75**
Élect. Hidalgo/Jadot **48**
Élect. Macron **22**
Élect. Pécresse* **38**
Élect. Le Pen **64**
Élect. Zemmour* **78**



LE DEGRÉ DE DÉFIANCE ENVERS LE GOUVERNEMENT POUR RÉSOUDRE LES GRANDS PROBLÈMES DE L'ÉCOLE

Q : Personnellement, avez-vous confiance dans la capacité du gouvernement et du ministère de l'Éducation nationale à résoudre les problèmes comme... ?

Base : ensemble des parents



Proportion de parents d'élèves n'ayant pas confiance dans la capacité du ministère à résoudre ...



Les violences à l'école



La baisse du niveau des élèves



Le mal-être des enseignants



Les inégalités des chances en fonction de l'origine sociale

Évolution du taux de défiance depuis 2019

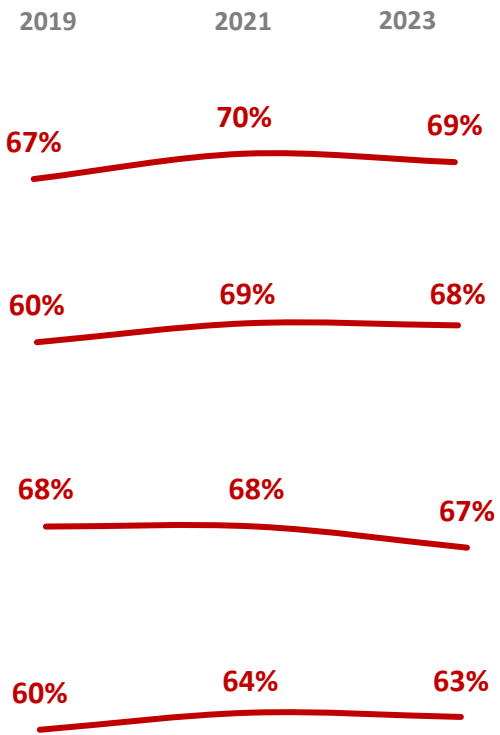

Taux de défiance selon la proximité partisane

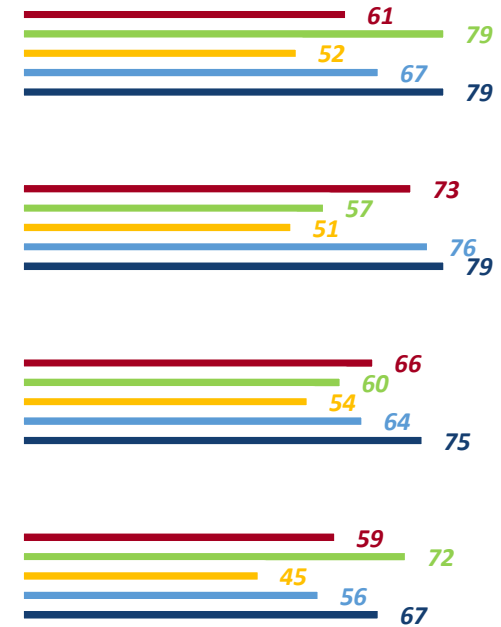

NDL : 69% des parents d'élèves n'ont pas confiance dans la capacité du ministère de l'Éducation nationale à résoudre les problèmes comme les violences à l'école



sur le profil des parents n'ayant pas confiance dans le gouvernement pour résoudre les violences à l'école

Note de lecture : 66% des ouvriers sont dans cette situation

MOYENNE **69**

Sexe du parent

Hommes **62**
Femmes **75**

Âge du parent

Moins de 30 ans **51**
De 30 à 39 ans **67**
De 40 à 49 ans **76**
De 50 à 59 ans **71**
60 ans et plus **75**



Profession du parent

Cadres et prof. int. sup. **73**
Prof. inter. **74**
Employé(e)s **68**
Ouvrier(e)s **66**



Type de scolarité suivie par le parent

Uniquement dans le public **67**
À la fois dans le public et le privé **71**
Uniquement dans le privé **79**

Travaille dans l'enseignement

Parent y travaille **53**
Parent n'y travaille pas **71**



Niveau d'étude du parent

Non-diplômés **62**
Secondaire (BEPC, CAP, BEP) **68**
Secondaire (BAC) **73**
Supérieur (1er cycle) **72**
Supérieur (2e / 3e cycles) **75**



Niveau d'étude de l'enfant

École primaire **70**
Collège **66**
Lycée **69**



Type d'établissement fréquenté par l'enfant

Dans l'enseignement public **68**
Dans l'enseignement privé sous contrat **71**
Dans l'enseignement privé hors contrat **79**

Zone de l'établissement

Établissement REP **36**
Établissement hors REP **76**



Sécurité des enfants dans l'établissement

Très bien assurée **33**
Assez bien assurée **62**
Assez mal assurée **81**
Très mal assurée **87**



Enfant victime de harcèlement moral

Victime et géré convenablement **49**
Victime mais pas géré convenablement **69**
Pas victime **73**



Enfant victime de harcèlement physique

Victime et géré convenablement **47**
Victime mais pas géré convenablement **54**
Pas victime **75**



Localisation de l'établissement

ILE-DE-FRANCE **60**
PROVINCE **71**
Communes rurales **75**
Com. urbaines de province **69**



Choix de l'établissement

Oui **65**
Non **79**



Affiliation religieuse

CATHOLIQUES **67**
AUTRES RELIGIONS **64**
... dont musulmans **55**
SANS RELIGION **74**



Proximité partisane

Symp. LFI **61**
Symp. EELV **79**
Symp. Renaissance **52**
Symp. LR **67**
Symp. RN **79**



Vote à la présidentielle 2022

Élect. Mélenchon **68**
Élect. Hidalgo/Jadot **56**
Élect. Macron **54**
Élect. Péresse* **83**
Élect. Le Pen **78**
Élect. Zemmour* **89**





sur le profil des parents n'ayant pas confiance dans le gouvernement pour résoudre les inégalités en fonction de l'origine sociale

Note de lecture : 67% des sympathisants RN sont dans cette situation

MOYENNE **63**

Sexe du parent

Hommes **58**
Femmes **66**

Âge du parent

Moins de 30 ans **37**
De 30 à 39 ans **60**
De 40 à 49 ans **71**
De 50 à 59 ans **67**
60 ans et plus **75**



Profession du parent

Cadres et prof. int. sup. **67**
Prof. inter. **65**
Employé(e)s **63**
Ouvrier(e)s **66**



Type de scolarité suivie par le parent

Uniquement dans le public **63**
À la fois dans le public et le privé **63**
Uniquement dans le privé **66**

Travaille dans l'enseignement

Parent y travaille **50**
Parent n'y travaille pas **64**



Niveau d'étude du parent

Non-diplômés **67**
Secondaire (BEPC, CAP, BEP) **58**
Secondaire (BAC) **68**
Supérieur (1er cycle) **66**
Supérieur (2e / 3e cycles) **69**



Niveau d'étude de l'enfant

École primaire **65**

Collège **58**

Lycée **63**



Type d'établissement fréquenté par l'enfant

Dans l'enseignement public **63**
Dans l'enseignement privé sous contrat **60**
Dans l'enseignement privé hors contrat **63**

Zone de l'établissement

Établissement REP **38**
Établissement hors REP **68**



Sécurité des enfants dans l'établissement

Très bien assurée **28**
Assez bien assurée **56**
Assez mal assurée **74**
Très mal assurée **83**



Enfant victime de harcèlement moral

Victime et géré convenablement **44**
Victime mais pas géré convenablement **65**
Pas victime **66**



Enfant victime de harcèlement physique

Victime et géré convenablement **41**
Victime mais pas géré convenablement **49**
Pas victime **69**



Localisation de l'établissement

ILE-DE-FRANCE **56**
PROVINCE **64**
Communes rurales **69**
Com. urbaines de province **62**



Choix de l'établissement

Oui **59**
Non **71**



Affiliation religieuse

CATHOLIQUES **58**
AUTRES RELIGIONS **63**
... dont musulmans **57**
SANS RELIGION **69**



Proximité partisane

Symp. LFI **59**
Symp. EELV **72**
Symp. Renaissance **45**
Symp. LR **56**
Symp. RN **67**



Vote à la présidentielle 2022

Élect. Mélenchon **67**
Élect. Hidalgo/Jadot **57**
Élect. Macron **48**
Élect. Péresse* **62**
Élect. Le Pen **67**
Élect. Zemmour* **81**



L'ADHÉSION À DIFFÉRENTES RÉFORMES DU SYSTÈME ÉDUCATIF (1/2)



Evolution du taux d'adhésion depuis 2019

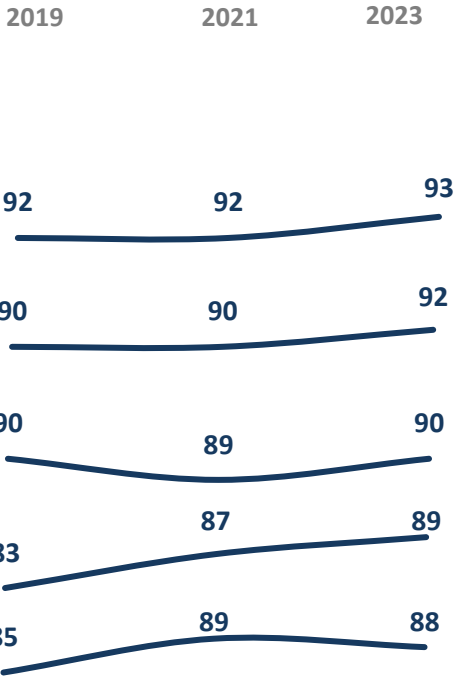

Q : Personnellement, seriez-vous tout à fait favorable, plutôt favorable, plutôt opposé(e) ou tout à fait opposé(e) à chacune des mesures suivantes ?

Base : ensemble des parents

Proportion de parents d'élèves « favorables » à...

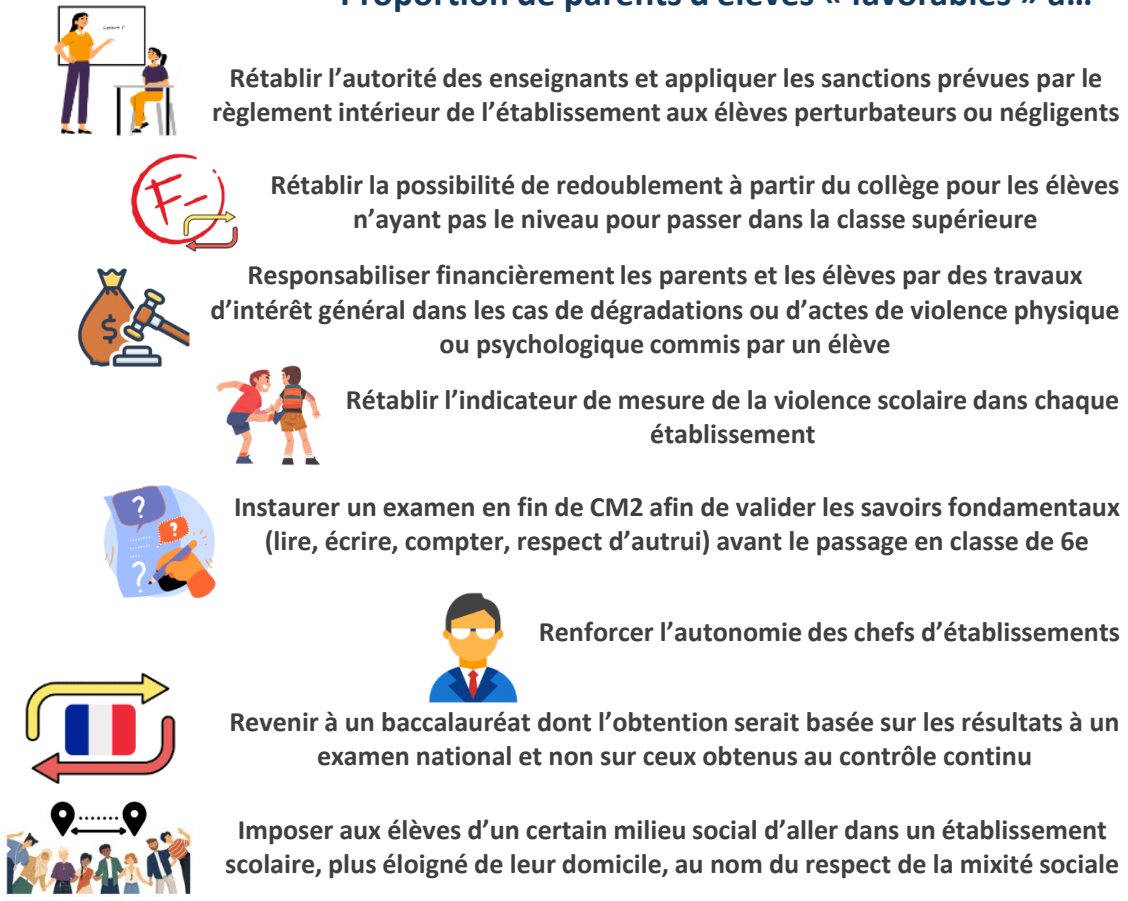

L'ADHÉSION À DIFFÉRENTES RÉFORMES DU SYSTÈME ÉDUCATIF (2/2)

Q : Personnellement, seriez-vous tout à fait favorable, plutôt favorable, plutôt opposé(e) ou tout à fait opposé(e) à chacune des mesures suivantes ?

Base : ensemble des parents

Proportion de parents d'élèves « favorables » à...

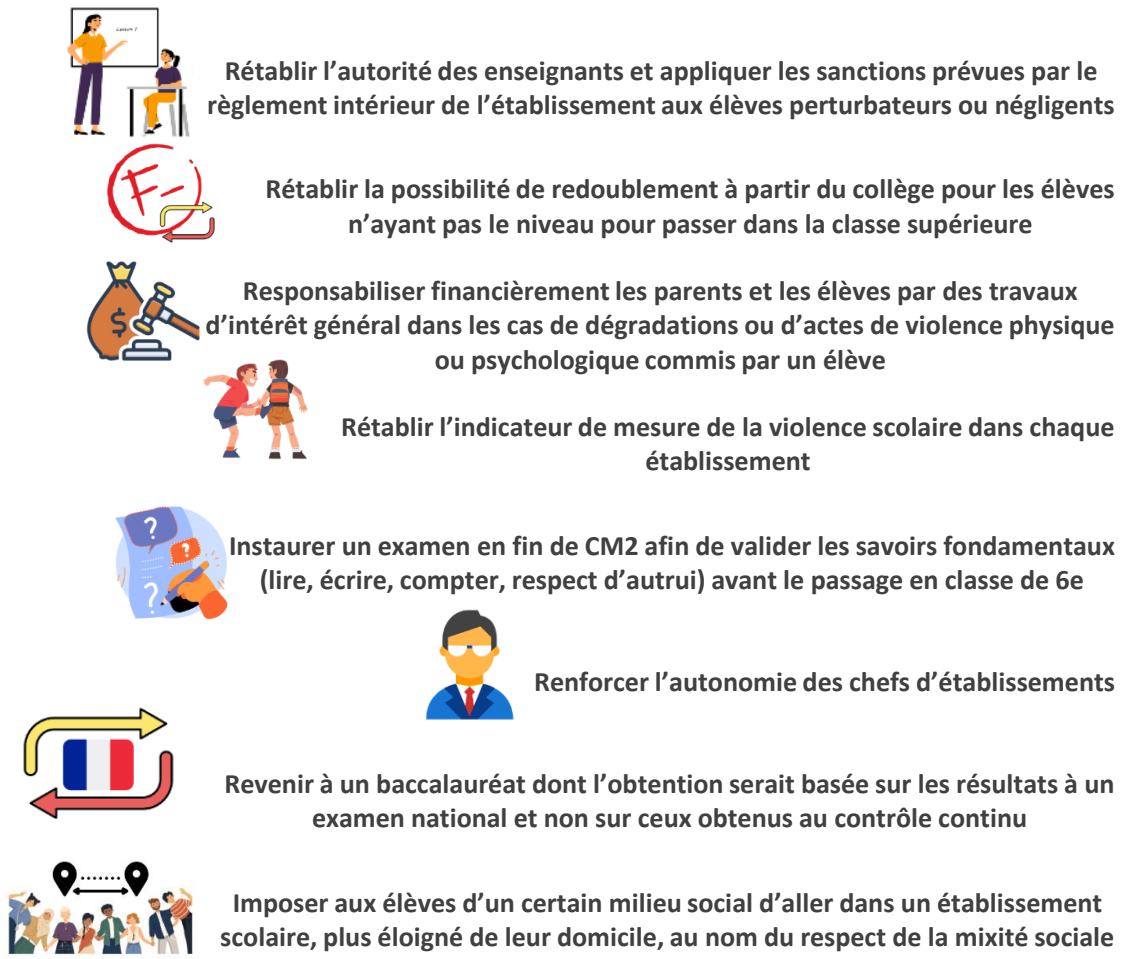

Taux d'adhésion selon la proximité partisane

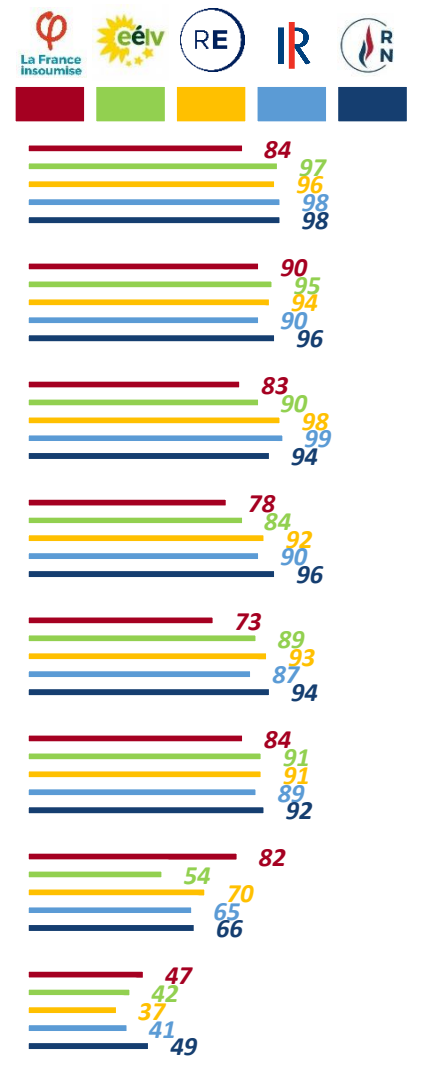



sur le profil des parents favorables à « revenir à un baccalauréat dont l'obtention serait basée sur les résultats à un examen national et non sur ceux obtenus au contrôle continu »

Note de lecture : 75% des cadres sont dans cette situation

MOYENNE 67

Sexe du parent

Hommes 75
Femmes 62

Âge du parent



Moins de 30 ans 81
De 30 à 39 ans 69
De 40 à 49 ans 64
De 50 à 59 ans 64
60 ans et plus 67

Profession du parent



Cadres et prof. int. sup. 75
Prof. inter. 66
Employé(e)s 65
Ouvrier(e)s 69

Type de scolarité suivie par le parent

Uniquement dans le public 69
À la fois dans le public et le privé 66
Uniquement dans le privé 64

Travaille dans l'enseignement



Parent y travaille 77
Parent n'y travaille pas 66

Niveau d'étude du parent



Non-diplômés 54
Secondaire (BEPC, CAP, BEP) 63
Secondaire (BAC) 68
Supérieur (1er cycle) 62
Supérieur (2e / 3e cycles) 74

Niveau d'étude de l'enfant



École primaire 69
Collège 67
Lycée 63

Type d'établissement fréquenté par l'enfant

Dans l'enseignement public 68
Dans l'enseignement privé sous contrat 69
Dans l'enseignement privé hors contrat 58

Zone de l'établissement



Établissement REP 81
Établissement hors REP 65

Sécurité des enfants dans l'établissement



Très bien assurée 84
Assez bien assurée 67
Assez mal assurée 65
Très mal assurée 68

Enfant victime de harcèlement moral

Victime et géré convenablement 79
Victime mais pas géré convenablement 69
Pas victime 65

Enfant victime de harcèlement physique

Victime et géré convenablement 81
Victime mais pas géré convenablement 76
Pas victime 64

Localisation de l'établissement



ILE-DE-FRANCE 77
PROVINCE 66
Communes rurales 61
Com. urbaines de province 68

Choix de l'établissement



Oui 68
Non 68

Affiliation religieuse



CATHOLIQUES 70
AUTRES RELIGIONS 75
... dont musulmans 83
SANS RELIGION 63

Proximité partisane



Symp. LFI 82
Symp. EELV 54
Symp. Renaissance 70
Symp. LR 65
Symp. RN 66

Vote à la présidentielle 2022



Élect. Mélenchon 71
Élect. Hidalgo/Jadot 68
Élect. Macron 72
Élect. Péresse* 62
Élect. Le Pen 67
Élect. Zemmour* 75



sur le profil des parents favorables à « imposer aux élèves d'un certain milieu social d'aller dans un établissement scolaire, plus éloigné de leur domicile, au nom du respect de la mixité sociale »

Note de lecture : 47% des partisans de LFI sont dans cette situation

MOYENNE 44

Sexe du parent

Hommes 50
Femmes 40

Âge du parent



Moins de 30 ans 54
De 30 à 39 ans 46
De 40 à 49 ans 39
De 50 à 59 ans 46
60 ans et plus 47

Profession du parent



Cadres et prof. int. sup. 36
Prof. inter. 41
Employé(e)s 45
Ouvrier(e)s 53

Type de scolarité suivie par le parent

Uniquement dans le public 45
À la fois dans le public et le privé 47
Uniquement dans le privé 35

Travaille dans l'enseignement



Parent y travaille 50
Parent n'y travaille pas 44

Niveau d'étude du parent



Non-diplômés 41
Secondaire (BEPC, CAP, BEP) 53
Secondaire (BAC) 43
Supérieur (1er cycle) 38
Supérieur (2e / 3e cycles) 34

Niveau d'étude de l'enfant



École primaire 44
Collège 47
Lycée 44

Type d'établissement fréquenté par l'enfant

Dans l'enseignement public 44
Dans l'enseignement privé sous contrat 43
Dans l'enseignement privé hors contrat 52

Zone de l'établissement



Établissement REP 65
Établissement hors REP 41

Sécurité des enfants dans l'établissement



Très bien assurée 62
Assez bien assurée 44
Assez mal assurée 41
Très mal assurée 46

Enfant victime de harcèlement moral

Victime et géré convenablement 70
Victime mais pas géré convenablement 54
Pas victime 37

Enfant victime de harcèlement physique

Victime et géré convenablement 68
Victime mais pas géré convenablement 62
Pas victime 37

Localisation de l'établissement



ILE-DE-FRANCE 50
PROVINCE 44
Communes rurales 36
Com. urbaines de province 48

Choix de l'établissement



Oui 45
Non 43

Affiliation religieuse



CATHOLIQUES 46
AUTRES RELIGIONS 51
... dont musulmans 51
SANS RELIGION 39

Proximité partisane



Symp. LFI 47
Symp. EELV 42
Symp. Renaissance 37
Symp. LR 41
Symp. RN 49

Vote à la présidentielle 2022



Élect. Mélenchon 43
Élect. Hidalgo/Jadot 55
Élect. Macron 48
Élect. Pécresse* 25
Élect. Le Pen 47
Élect. Zemmour* 35

L'APPROBATION DE LA PRIORISATION DE L'ÉDUCATION À LA SEXUALITÉ DÈS L'ÂGE DE 6 ANS

Q : Personnellement, approuvez-vous la décision de l'ancien ministre de l'Éducation nationale Pap Ndiaye de faire de l'éducation à la sexualité un enseignement prioritaire pour les élèves de l'école dès l'âge de 6 ans ?

Base : ensemble des parents

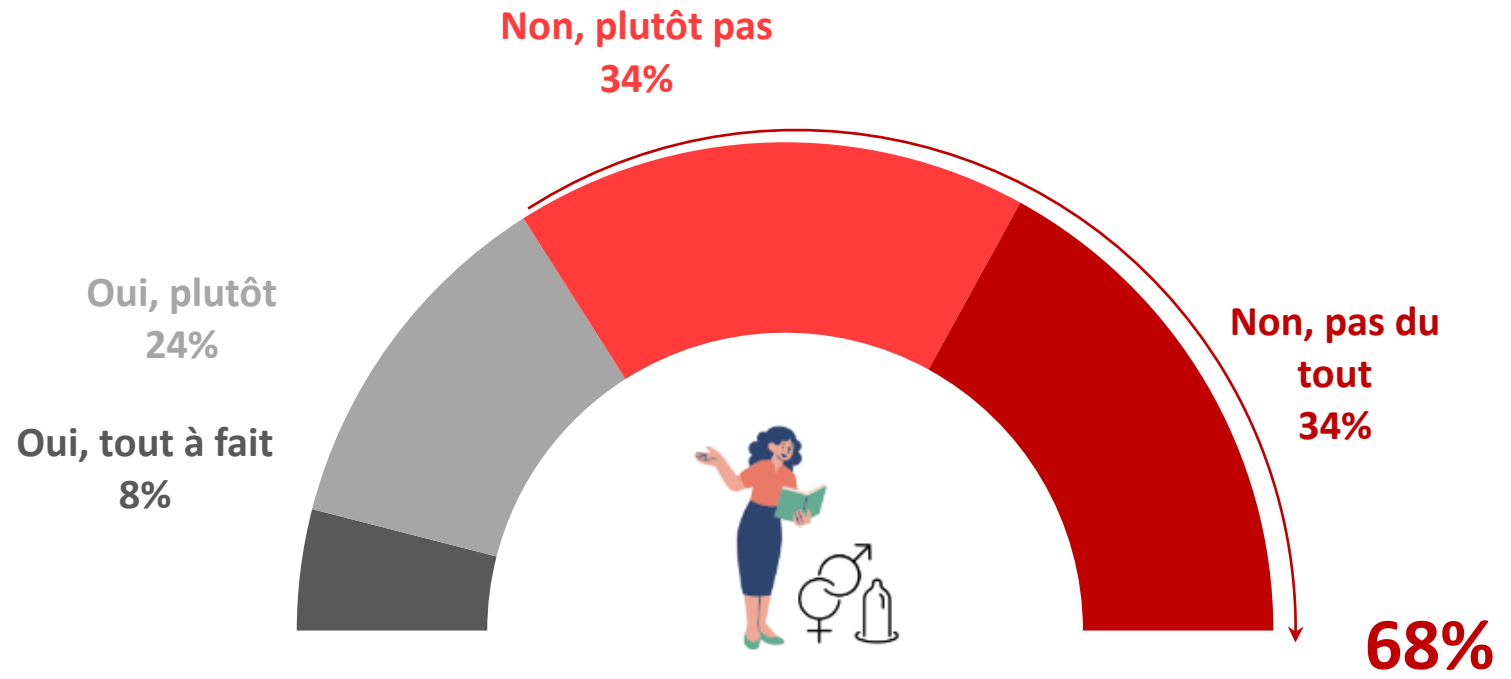

Réponse selon le niveau d'éducation

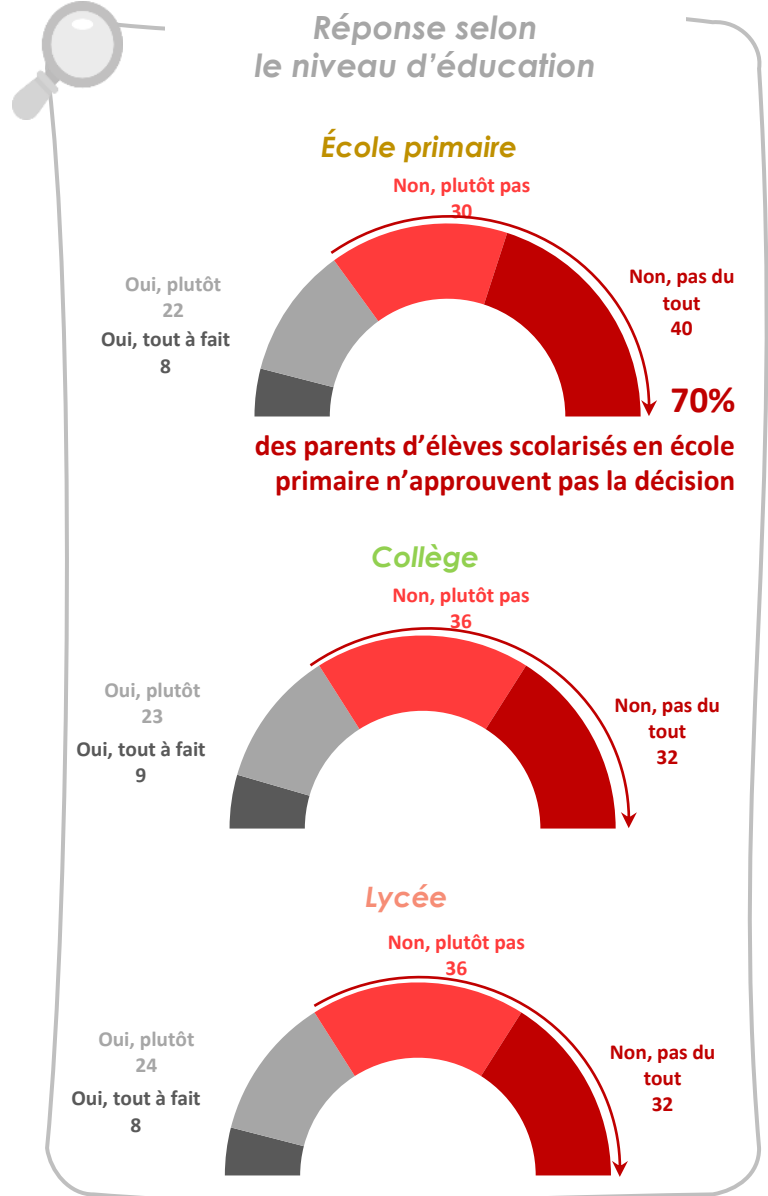



sur le profil des parents n'approuvant pas la décision de faire de l'éducation à la sexualité un enseignement prioritaire pour les élèves de l'école dès l'âge de 6 ans

Note de lecture : 67% des catholiques sont dans cette situation

MOYENNE **68**

Sexe du parent



Âge du parent

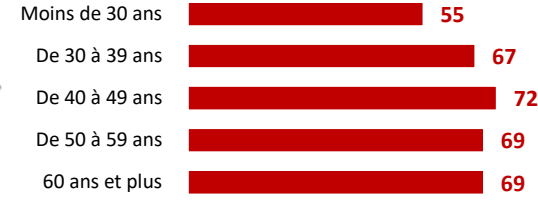

Profession du parent



Type de scolarité suivie par le parent



Travaille dans l'enseignement



Niveau d'étude du parent



Niveau d'étude de l'enfant

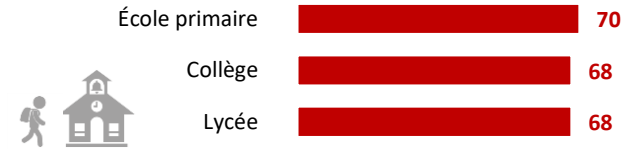

Type d'établissement fréquenté par l'enfant



Zone de l'établissement



Sécurité des enfants dans l'établissement



Enfant victime de harcèlement moral



Enfant victime de harcèlement physique



Localisation de l'établissement



Choix de l'établissement



Affiliation religieuse

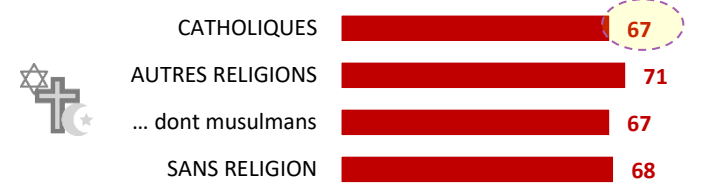

Proximité partisane

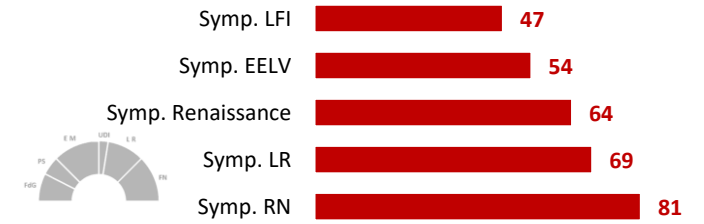

Vote à la présidentielle 2022

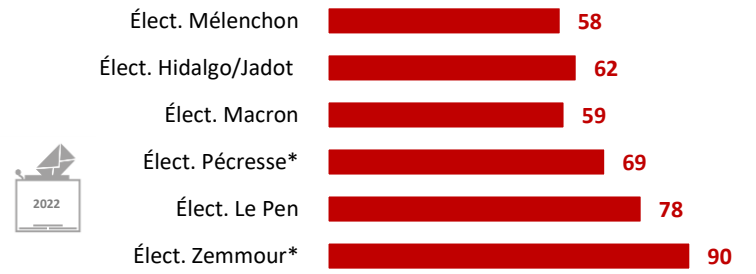

● B ● Un sentiment général de dégradation de l'école



LA PERCEPTION GLOBALE DE L'ENSEIGNEMENT EN FRANCE

Q : De manière générale, estimez-vous que le niveau d'enseignement en France est satisfaisant ou non pour chacun des niveaux suivants ?

Base : ensemble des parents



Evolution du taux de satisfaction depuis 2019



L'école maternelle

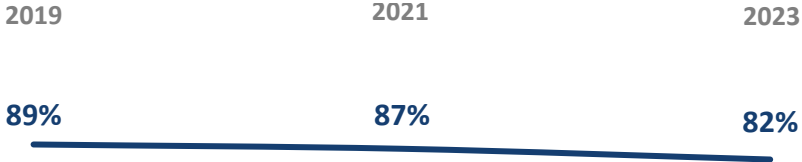

-7 pts depuis 2019



L'école élémentaire



-12 pts depuis 2019



Le collège



-15 pts depuis 2019



Le lycée



-13 pts depuis 2021

NDL : 52% des parents d'élèves sont satisfaits du niveau d'enseignement au collège, en baisse de 15 points en 2 ans



FOCUS sur le profil des parents insatisfaits du niveau d'enseignement « au collège »

Note de lecture : 59% de ceux n'ayant pas choisi l'établissement de leur enfant sont dans cette situation

MOYENNE **48**

Sexe du parent

Hommes **48**
Femmes **47**

Âge du parent

Moins de 30 ans **34**
De 30 à 39 ans **46**
De 40 à 49 ans **50**
De 50 à 59 ans **51**
60 ans et plus **60**



Profession du parent

Cadres et prof. int. sup. **51**
Prof. inter. **50**
Employé(e)s **44**
Ouvrier(e)s **48**



Type de scolarité suivie par le parent

Uniquement dans le public **45**
À la fois dans le public et le privé **53**
Uniquement dans le privé **53**

Travaille dans l'enseignement

Parent y travaille **36**
Parent n'y travaille pas **49**



Niveau d'étude du parent

Non-diplômés **63**
Secondaire (BEPC, CAP, BEP) **41**
Secondaire (BAC) **50**
Supérieur (1er cycle) **53**
Supérieur (2e / 3e cycles) **46**



Niveau d'étude de l'enfant

École primaire **49**
Collège **45**
Lycée **46**



Type d'établissement fréquenté par l'enfant

Dans l'enseignement public **45**
Dans l'enseignement privé sous contrat **58**
Dans l'enseignement privé hors contrat **60**

Zone de l'établissement

Établissement REP **35**
Établissement hors REP **50**



Sécurité des enfants dans l'établissement

Très bien assurée **11**
Assez bien assurée **35**
Assez mal assurée **62**
Très mal assurée **85**



Enfant victime de harcèlement moral

Victime et géré convenablement **29**
Victime mais pas géré convenablement **52**
Pas victime **50**



Enfant victime de harcèlement physique

Victime et géré convenablement **30**
Victime mais pas géré convenablement **48**
Pas victime **50**



Localisation de l'établissement

ILE-DE-FRANCE **44**
PROVINCE **48**
Communes rurales **48**
Com. urbaines de province **49**



Choix de l'établissement

Oui **43**
Non **59**



Affiliation religieuse

CATHOLIQUES **45**
AUTRES RELIGIONS **50**
... dont musulmans **41**
SANS RELIGION **50**



Proximité partisane

Symp. LFI **47**
Symp. EELV **36**
Symp. Renaissance **36**
Symp. LR **53**
Symp. RN **58**



Vote à la présidentielle 2022

Élect. Mélenchon **44**
Élect. Hidalgo/Jadot **39**
Élect. Macron **36**
Élect. Péresse* **50**
Élect. Le Pen **53**
Élect. Zemmour* **87**





FOCUS sur le profil des parents insatisfaits du niveau d'enseignement « au lycée »

Note de lecture : 64% des non-diplômés sont dans cette situation

MOYENNE **45**

Sexe du parent

Hommes **46**
Femmes **44**

Âge du parent

Moins de 30 ans **30**
De 30 à 39 ans **44**
De 40 à 49 ans **48**
De 50 à 59 ans **48**
60 ans et plus **58**



Profession du parent

Cadres et prof. int. sup. **48**
Prof. inter. **50**
Employé(e)s **39**
Ouvrier(e)s **46**



Type de scolarité suivie par le parent

Uniquement dans le public **44**
À la fois dans le public et le privé **49**
Uniquement dans le privé **46**

Travaille dans l'enseignement

Parent y travaille **35**
Parent n'y travaille pas **46**



Niveau d'étude du parent

Non-diplômés **64**
Secondaire (BEPC, CAP, BEP) **44**
Secondaire (BAC) **44**
Supérieur (1er cycle) **48**
Supérieur (2e / 3e cycles) **46**



Niveau d'étude de l'enfant

École primaire **48**
Collège **41**
Lycée **43**



Type d'établissement fréquenté par l'enfant

Dans l'enseignement public **44**
Dans l'enseignement privé sous contrat **53**
Dans l'enseignement privé hors contrat **48**

Zone de l'établissement

Établissement REP **35**
Établissement hors REP **47**



Sécurité des enfants dans l'établissement

Très bien assurée **16**
Assez bien assurée **33**
Assez mal assurée **59**
Très mal assurée **79**



Enfant victime de harcèlement moral

Victime et géré convenablement **29**
Victime mais pas géré convenablement **45**
Pas victime **49**



Enfant victime de harcèlement physique

Victime et géré convenablement **32**
Victime mais pas géré convenablement **43**
Pas victime **48**



Localisation de l'établissement

ILE-DE-FRANCE **47**
PROVINCE **44**
Communes rurales **43**
Com. urbaines de province **45**



Choix de l'établissement

Oui **41**
Non **55**



Affiliation religieuse

CATHOLIQUES **42**
AUTRES RELIGIONS **53**
... dont musulmans **43**
SANS RELIGION **47**



Proximité partisane

Symp. LFI **51**
Symp. EELV **35**
Symp. Renaissance **37**
Symp. LR **51**
Symp. RN **51**



Vote à la présidentielle 2022

Élect. Mélenchon **45**
Élect. Hidalgo/Jadot **29**
Élect. Macron **37**
Élect. Pécresse* **46**
Élect. Le Pen **46**
Élect. Zemmour* **81**



L'ÉVOLUTION DU NIVEAU SCOLAIRE DES ÉLÈVES DEPUIS UNE DIZAINE D'ANNÉES



Q : Et diriez-vous que d'une manière générale, depuis une dizaine d'années, le niveau des élèves en France... ?

Base : ensemble des parents

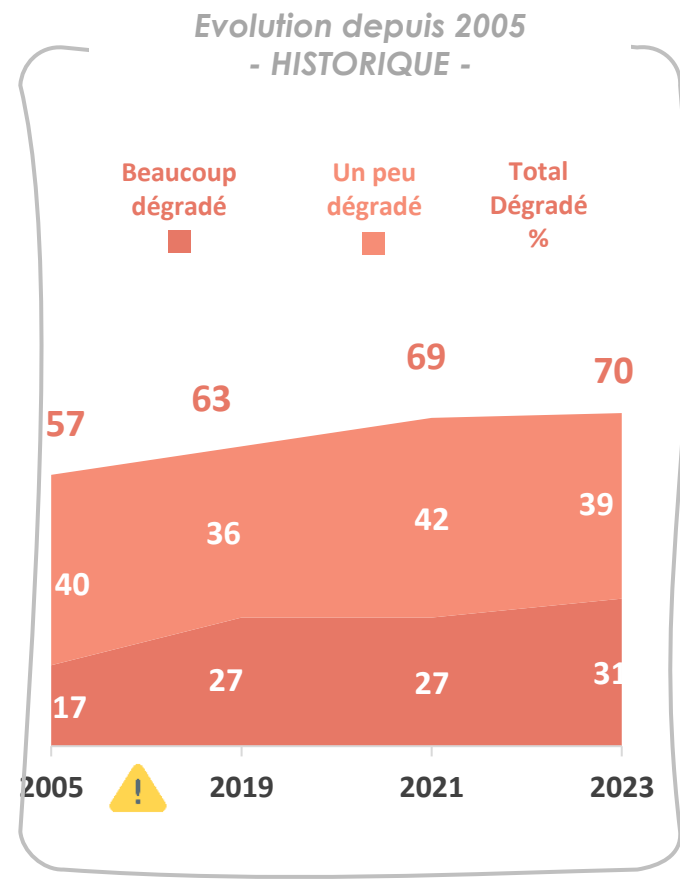
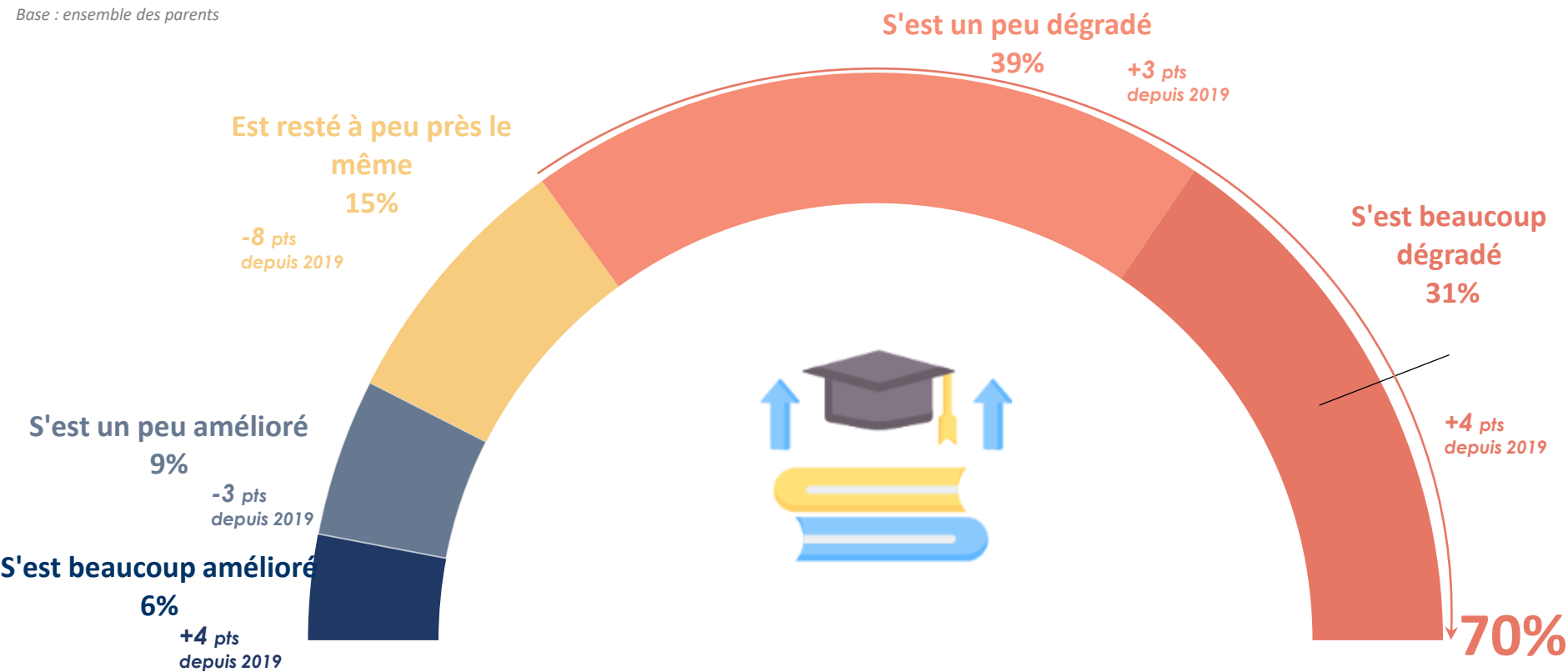

des parents d'élèves trouvent que le niveau des élèves en France s'est dégradé depuis une dizaine d'années

⚠ Avant 2019, la question posée à l'ensemble des Français



sur le profil des parents trouvant que depuis une dizaine d'années, le niveau des élèves en France s'est dégradé

Note de lecture : 83% des cadres sont dans cette situation

MOYENNE **70**

Sexe du parent

Hommes **69**
Femmes **72**

Âge du parent

Moins de 30 ans **42**
De 30 à 39 ans **68**
De 40 à 49 ans **80**
De 50 à 59 ans **72**
60 ans et plus **85**



Profession du parent

Cadres et prof. int. sup. **83**
Prof. inter. **83**
Employé(e)s **63**
Ouvrier(e)s **66**



Type de scolarité suivie par le parent

Uniquement dans le public **69**
À la fois dans le public et le privé **72**
Uniquement dans le privé **74**

Travaille dans l'enseignement

Parent y travaille **60**
Parent n'y travaille pas **72**



Niveau d'étude du parent

Non-diplômés **50**
Secondaire (BEPC, CAP, BEP) **61**
Secondaire (BAC) **72**
Supérieur (1er cycle) **85**
Supérieur (2e / 3e cycles) **83**



Niveau d'étude de l'enfant



École primaire **72**
Collège **69**
Lycée **73**

Type d'établissement fréquenté par l'enfant

Dans l'enseignement public **69**
Dans l'enseignement privé sous contrat **77**
Dans l'enseignement privé hors contrat **72**

Zone de l'établissement



Établissement REP **40**
Établissement hors REP **77**

Sécurité des enfants dans l'établissement



Très bien assurée **29**
Assez bien assurée **63**
Assez mal assurée **84**
Très mal assurée **91**

Enfant victime de harcèlement moral

Victime et géré convenablement **43**
Victime mais pas géré convenablement **65**
Pas victime **77**



Enfant victime de harcèlement physique

Victime et géré convenablement **45**
Victime mais pas géré convenablement **57**
Pas victime **77**



Localisation de l'établissement



ILE-DE-FRANCE **65**
PROVINCE **72**
Communes rurales **74**
Com. urbaines de province **71**

Choix de l'établissement



Oui **67**
Non **81**

Affiliation religieuse



CATHOLIQUES **71**
AUTRES RELIGIONS **63**
... dont musulmans **57**
SANS RELIGION **73**

Proximité partisane



Symp. LFI **65**
Symp. EELV **64**
Symp. Renaissance **73**
Symp. LR **83**
Symp. RN **74**

Vote à la présidentielle 2022

Élect. Mélenchon **70**
Élect. Hidalgo/Jadot **78**
Élect. Macron **63**
Élect. Péresse* **81**
Élect. Le Pen **71**
Élect. Zemmour* **97**



L'ÉVOLUTION DES CONDITIONS DE LA SCOLARITÉ AU COURS DES DIX DERNIÈRES ANNÉES (1/2)

Q : Pour chacun des domaines suivants, touchant la vie des élèves, diriez-vous que la situation s'est plutôt améliorée ou s'est plutôt détériorée au cours des dix dernières années ?

Base : ensemble des parents

Proportion de parents d'élèves jugeant que la situation « s'est plutôt détériorée » en ce qui concerne...



Seuil des 50%



Evolution du taux de détérioration depuis 2014

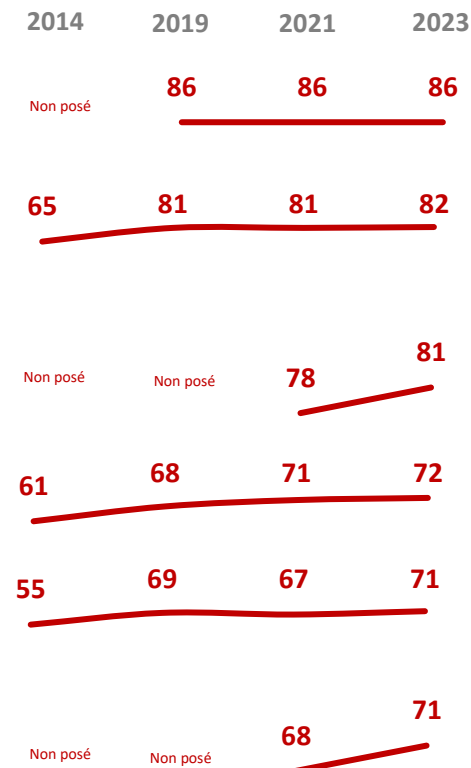

NDL : 86% des parents d'élèves jugent que le respect de l'autorité des enseignants s'est dégradé au cours des dix dernières années

L'ÉVOLUTION DES CONDITIONS DE LA SCOLARITÉ AU COURS DES DIX DERNIÈRES ANNÉES (2/2)

Q : Pour chacun des domaines suivants, touchant la vie des élèves, diriez-vous que la situation s'est plutôt améliorée ou s'est plutôt détériorée au cours des dix dernières années ?

Base : ensemble des parents

Proportion de parents d'élèves jugeant que la situation « s'est plutôt détériorée » en ce qui concerne...

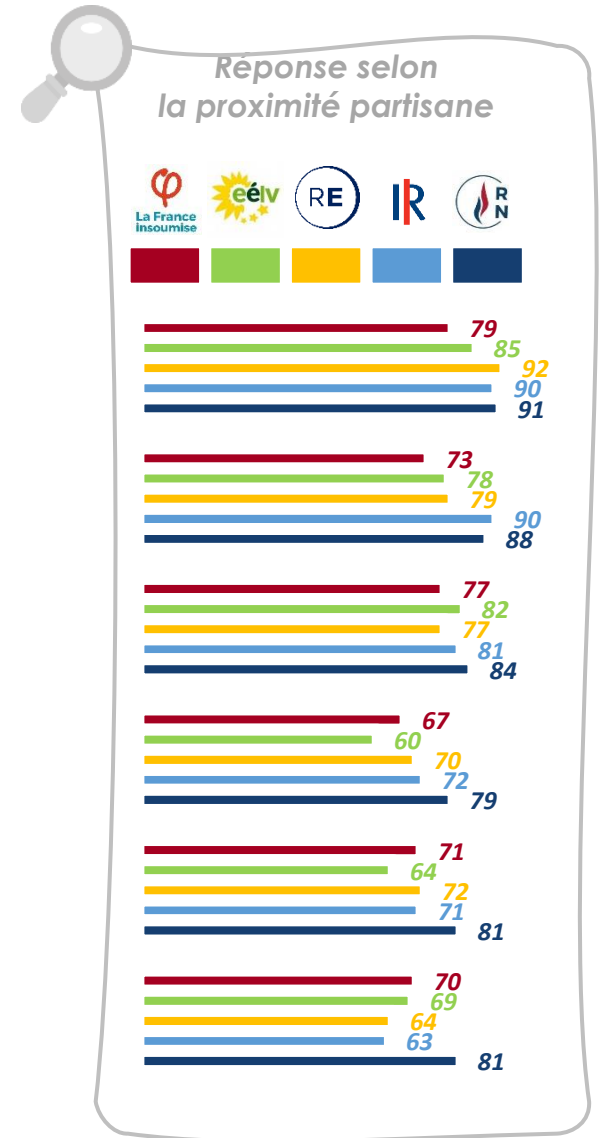
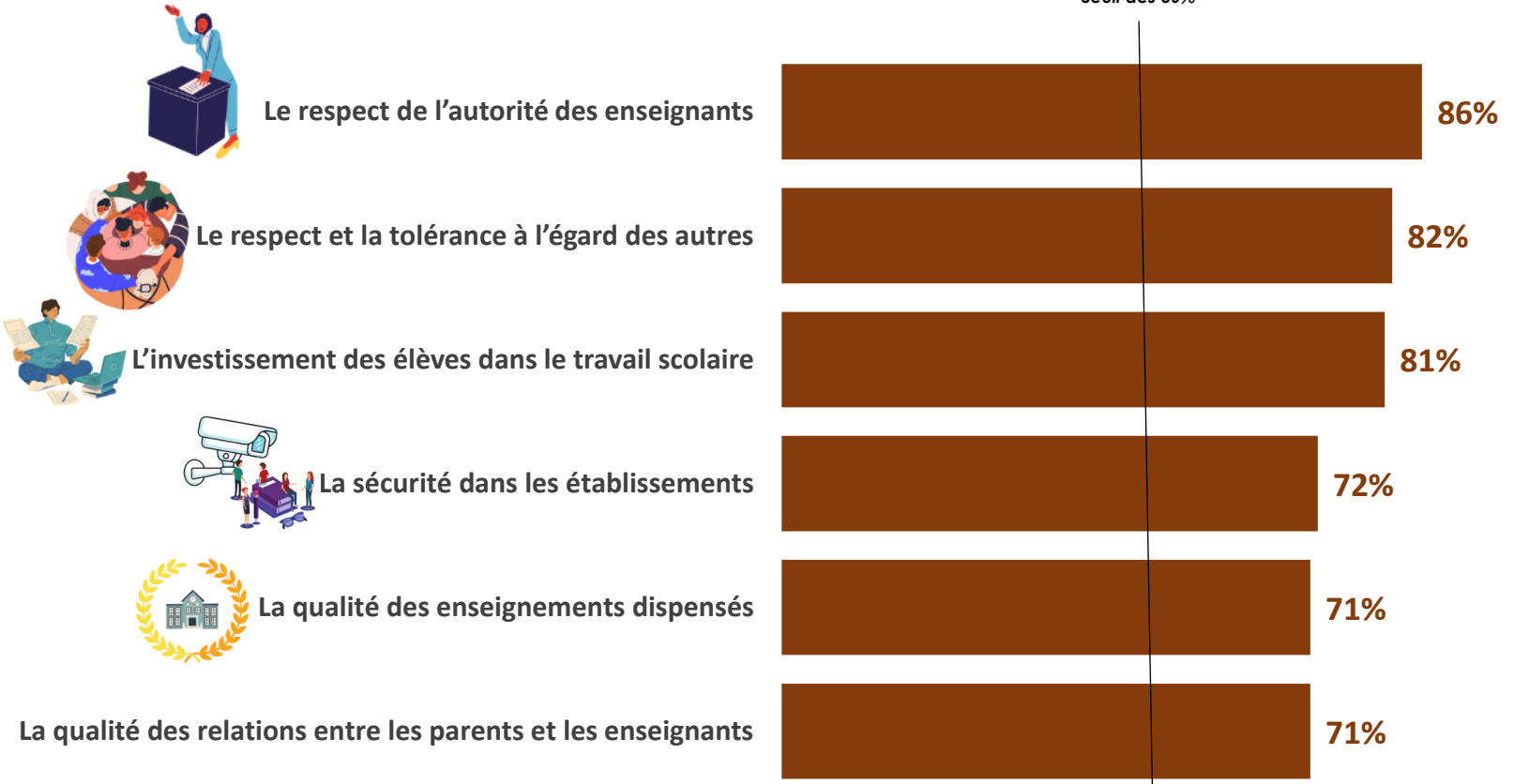

NDL : 86% des parents d'élèves jugent que le respect de l'autorité des enseignants s'est dégradé au cours des dix dernières années



sur le profil des parents jugeant que la situation s'est plutôt détériorée en ce qui concerne « le respect de l'autorité des enseignants »

Note de lecture : 91% des parents dont l'enfant est scolarisé hors REP sont dans cette situation



Sexe du parent



Âge du parent

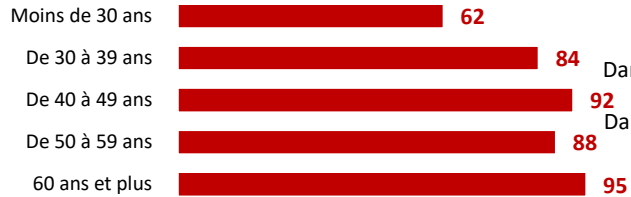

Profession du parent



Type de scolarité suivie par le parent



Travaille dans l'enseignement



Niveau d'étude du parent

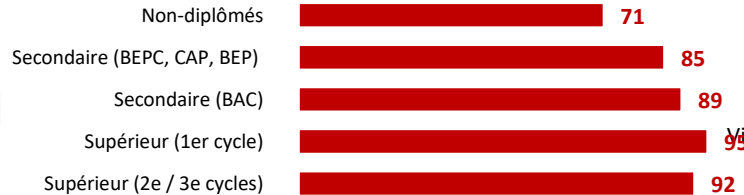

Niveau d'étude de l'enfant



Type d'établissement fréquenté par l'enfant

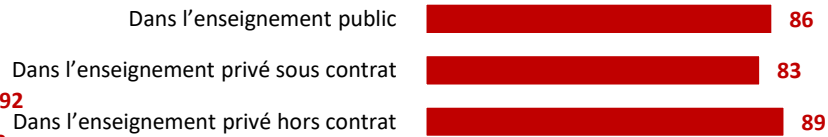

Zone de l'établissement



Sécurité des enfants dans l'établissement

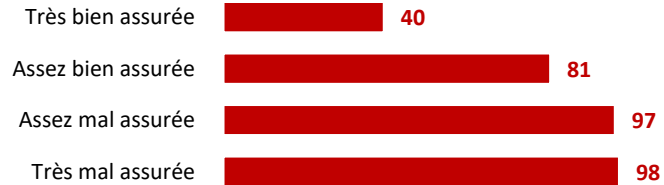

Enfant victime de harcèlement moral



Enfant victime de harcèlement physique



Localisation de l'établissement

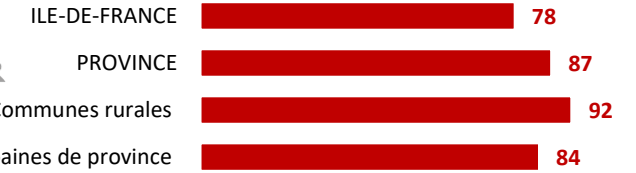

Choix de l'établissement



Affiliation religieuse

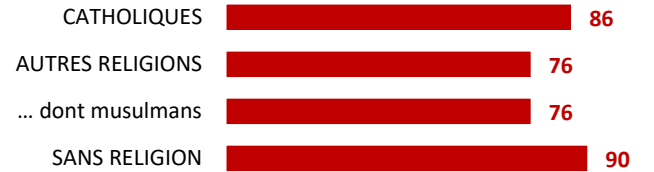

Proximité partisane

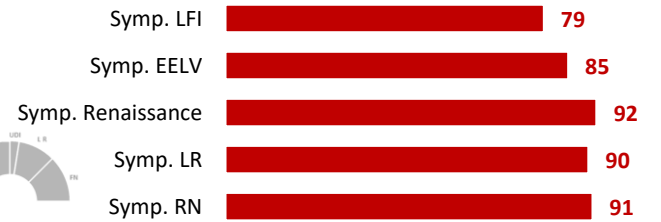

Vote à la présidentielle 2022

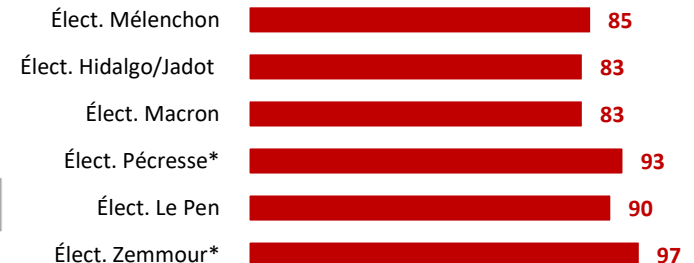

LE JUGEMENT SUR LA SÉCURITÉ DES ENFANTS DANS LES ÉTABLISSEMENTS SCOLAIRES

Q : D'une manière générale, diriez-vous que la sécurité des enfants dans les établissements scolaires est très bien assurée, assez bien assurée, assez mal assurée ou très mal assurée ?

Base : ensemble des parents

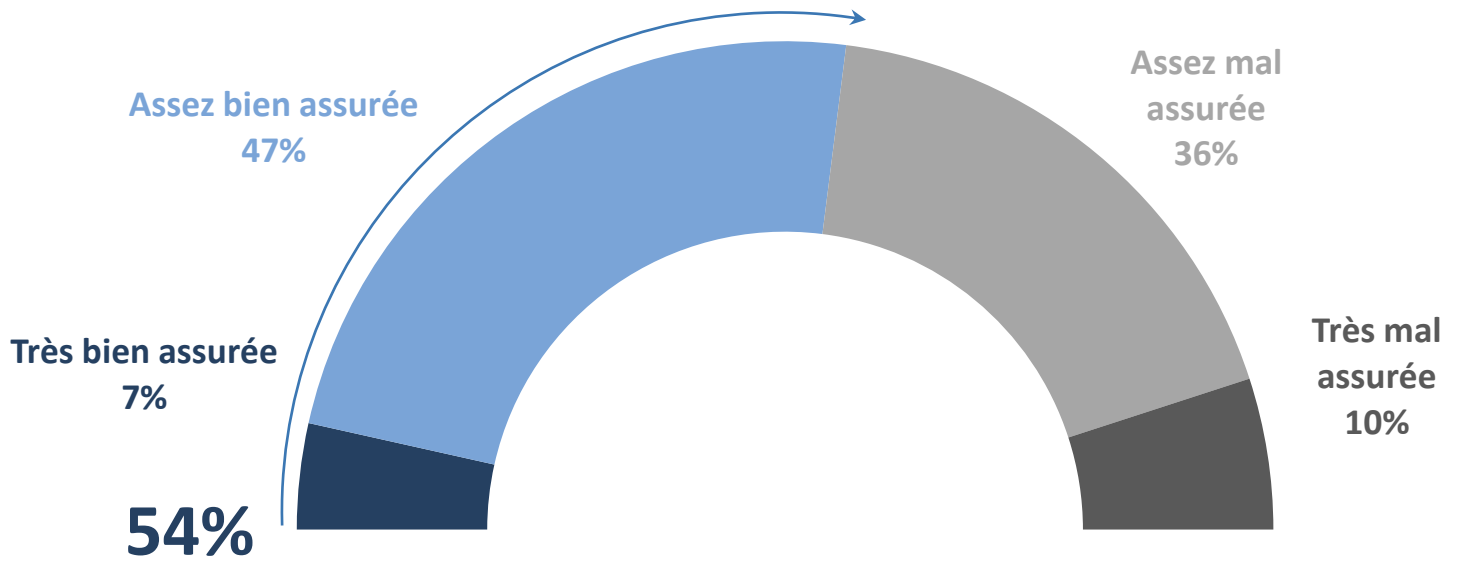

54% des parents d'élèves trouvent que la sécurité des enfants est bien assurée dans les établissements scolaires



Evolution depuis 2009

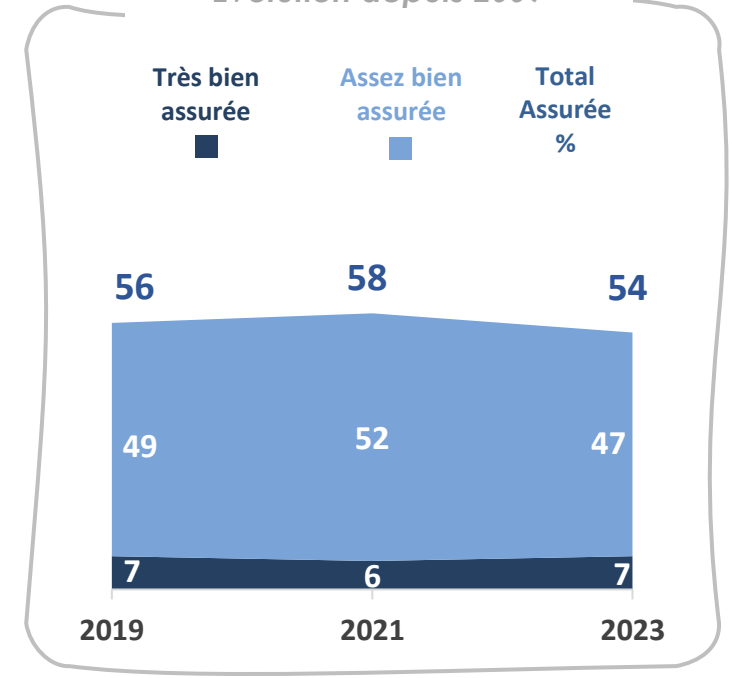



sur le profil des parents estimant que la sécurité des enfants dans les établissements scolaires est « mal assurée »

Note de lecture : 62% des sympathisants RN sont dans cette situation

MOYENNE **46**

Sexe du parent

Hommes **44**
Femmes **47**

Âge du parent

Moins de 30 ans **29**
De 30 à 39 ans **49**
De 40 à 49 ans **48**
De 50 à 59 ans **46**
60 ans et plus **45**



Profession du parent

Cadres et prof. int. sup. **42**
Prof. inter. **48**
Employé(e)s **51**
Ouvrier(e)s **40**



Type de scolarité suivie par le parent

Uniquement dans le public **46**
À la fois dans le public et le privé **44**
Uniquement dans le privé **52**

Travaille dans l'enseignement

Parent y travaille **26**
Parent n'y travaille pas **48**



Niveau d'étude du parent

Non-diplômés **58**
Secondaire (BEPC, CAP, BEP) **50**
Secondaire (BAC) **50**
Supérieur (1er cycle) **51**
Supérieur (2e / 3e cycles) **36**



Niveau d'étude de l'enfant

École primaire **45**
Collège **44**
Lycée **45**



Type d'établissement fréquenté par l'enfant

Dans l'enseignement public **46**
Dans l'enseignement privé sous contrat **45**
Dans l'enseignement privé hors contrat **53**

Zone de l'établissement

Établissement REP **28**
Établissement hors REP **49**



Enfant victime de harcèlement moral

Victime et géré convenablement **20**
Victime mais pas géré convenablement **58**
Pas victime **48**



Enfant victime de harcèlement physique

Victime et géré convenablement **25**
Victime mais pas géré convenablement **55**
Pas victime **47**



Localisation de l'établissement

ILE-DE-FRANCE **46**
PROVINCE **46**
Communes rurales **48**
Com. urbaines de province **45**



Choix de l'établissement

Oui **42**
Non **57**



Affiliation religieuse

CATHOLIQUES **45**
AUTRES RELIGIONS **36**
... dont musulmans **35**
SANS RELIGION **49**



Proximité partisane

Symp. LFI **38**
Symp. EELV **37**
Symp. Renaissance **38**
Symp. LR **50**
Symp. RN **62**



Vote à la présidentielle 2022

Élect. Mélenchon **35**
Élect. Hidalgo/Jadot **33**
Élect. Macron **34**
Élect. Pécresse* **45**
Élect. Le Pen **56**
Élect. Zemmour* **62**



L'EXPOSITION DES ENFANTS À DES AGRESSIONS PHYSIQUES OU MORALES AU COURS DE L'ANNÉE SCOLAIRE

Q : Dans l'établissement où est scolarisé votre enfant (le plus âgé), avez-vous vu ou entendu parler de l'un des faits suivants durant l'année scolaire 2022/2023 ?

Base : ensemble des parents

- Proportion de parents d'élèves dont leur enfant a vécu durant l'année scolaire 2022/2023...**
- Un acte d'agression verbale à l'encontre de votre enfant
 - Un acte d'harcèlement moral à l'encontre de votre enfant
 - Un acte d'agression physique à l'encontre de votre enfant
 - Un acte de dégradation des biens de votre enfant
 - Un acte d'agression sexuelle à l'encontre de votre enfant

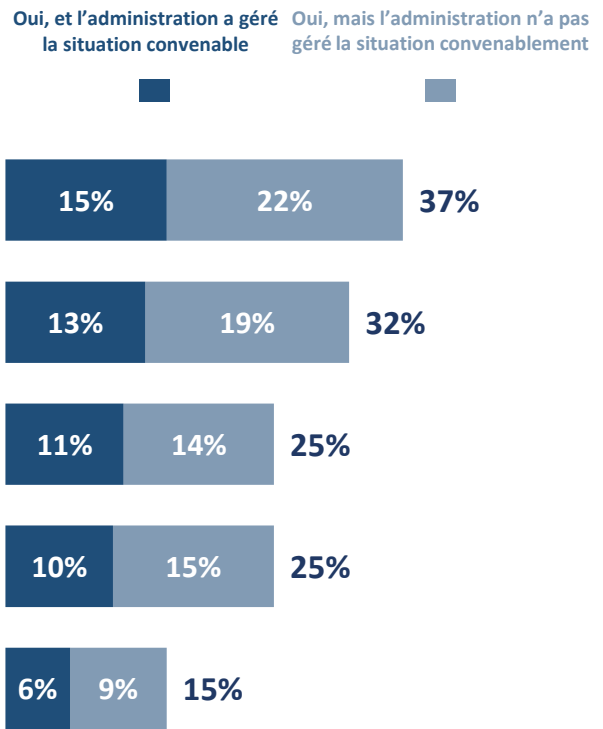

PROPORTION DE PARENTS AYANT UN ENFANT VICTIME D'AU MOINS UNE AGRESSION

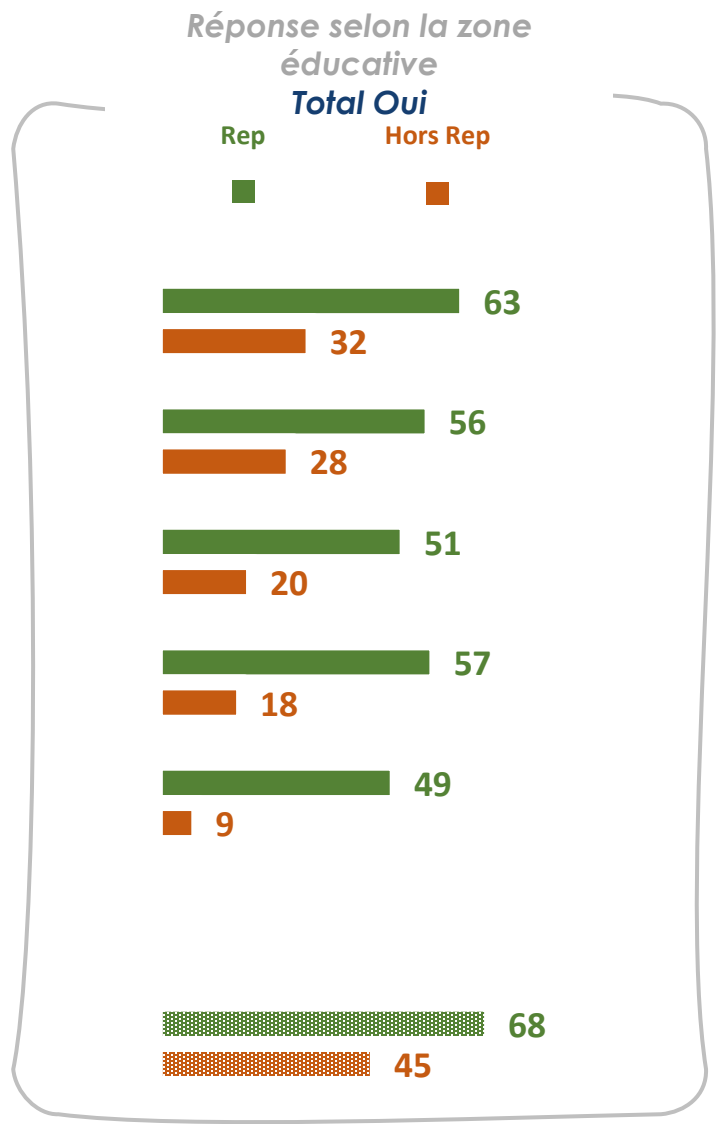
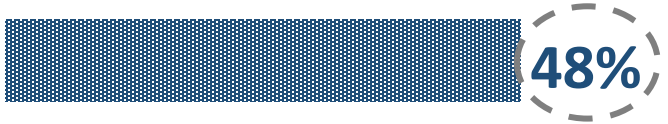



FOCUS sur le profil des parents ayant un enfant victime d'au moins un des faits

Note de lecture : 68% des parents dont l'enfant est scolarisé en REP sont dans cette situation

MOYENNE **48**

Sexe du parent

Hommes **48**
Femmes **48**

Âge du parent



Moins de 30 ans **66**
De 30 à 39 ans **51**
De 40 à 49 ans **44**
De 50 à 59 ans **41**
60 ans et plus **42**

Profession du parent



Cadres et prof. int. sup. **49**
Prof. inter. **42**
Employé(e)s **50**
Ouvrier(e)s **50**

Type de scolarité suivie par le parent

Uniquement dans le public **48**
À la fois dans le public et le privé **48**
Uniquement dans le privé **56**

Travaille dans l'enseignement



Parent y travaille **58**
Parent n'y travaille pas **47**

Niveau d'étude du parent



Non-diplômés **72**
Secondaire (BEPC, CAP, BEP) **45**
Secondaire (BAC) **48**
Supérieur (1er cycle) **41**
Supérieur (2e / 3e cycles) **43**

Niveau d'étude de l'enfant



École primaire **50**
Collège **52**
Lycée **41**

Type d'établissement fréquenté par l'enfant

Dans l'enseignement public **47**
Dans l'enseignement privé sous contrat **54**
Dans l'enseignement privé hors contrat **62**

Zone de l'établissement



Établissement REP **68**
Établissement hors REP **45**

Sécurité des enfants dans l'établissement



Très bien assurée **63**
Assez bien assurée **42**
Assez mal assurée **52**
Très mal assurée **54**

Localisation de l'établissement



ILE-DE-FRANCE **53**
PROVINCE **47**
Communes rurales **44**
Com. urbaines de province **49**

Choix de l'établissement



Oui **49**
Non **46**

Affiliation religieuse



CATHOLIQUES **47**
AUTRES RELIGIONS **62**
... dont musulmans **68**
SANS RELIGION **45**

Proximité partisane



Symp. LFI **66**
Symp. EELV **36**
Symp. Renaissance **34**
Symp. LR **55**
Symp. RN **49**

Vote à la présidentielle 2022



Élect. Mélenchon **45**
Élect. Hidalgo/Jadot **42**
Élect. Macron **47**
Élect. Pécresse* **48**
Élect. Le Pen **49**
Élect. Zemmour* **46**



FOCUS sur le profil des parents dont l'enfant a été victime de « harcèlement moral »

Note de lecture : 56% des parents dont l'enfant est scolarisé en REP sont dans cette situation

MOYENNE 32

Sexe du parent

Hommes 32
Femmes 32

Âge du parent



Moins de 30 ans 46
De 30 à 39 ans 36
De 40 à 49 ans 28
De 50 à 59 ans 29
60 ans et plus 19

Profession du parent



Cadres et prof. int. sup. 28
Prof. inter. 26
Employé(e)s 33
Ouvrier(e)s 38

Type de scolarité suivie par le parent

Uniquement dans le public 31
À la fois dans le public et le privé 32
Uniquement dans le privé 40

Travaille dans l'enseignement



Parent y travaille 42
Parent n'y travaille pas 31

Niveau d'étude du parent



Non-diplômés 37
Secondaire (BEPC, CAP, BEP) 34
Secondaire (BAC) 32
Supérieur (1er cycle) 23
Supérieur (2e / 3e cycles) 25

Niveau d'étude de l'enfant



École primaire 34
Collège 35
Lycée 27

Type d'établissement fréquenté par l'enfant

Dans l'enseignement public 32
Dans l'enseignement privé sous contrat 34
Dans l'enseignement privé hors contrat 35

Zone de l'établissement



Établissement REP 56
Établissement hors REP 28

Sécurité des enfants dans l'établissement



Très bien assurée 52
Assez bien assurée 31
Assez mal assurée 28
Très mal assurée 38

Localisation de l'établissement



ILE-DE-FRANCE 42
PROVINCE 30
Communes rurales 28
Com. urbaines de province 32

Choix de l'établissement



Oui 32
Non 31

Affiliation religieuse



CATHOLIQUES 31
AUTRES RELIGIONS 46
... dont musulmans 53
SANS RELIGION 29

Proximité partisane



Symp. LFI 39
Symp. EELV 27
Symp. Renaissance 24
Symp. LR 34
Symp. RN 31

Vote à la présidentielle 2022



Élect. Mélenchon 26
Élect. Hidalgo/Jadot 28
Élect. Macron 39
Élect. Pécresse* 31
Élect. Le Pen 31
Élect. Zemmour* 28

FOCUS sur le profil des parents dont l'enfant a été victime d'une « agression physique »



Note de lecture : 51% des parents dont l'enfant est scolarisé en REP sont dans cette situation

MOYENNE **25**

Sexe du parent

Hommes **29**
Femmes **23**

Âge du parent

Moins de 30 ans **45**
De 30 à 39 ans **29**
De 40 à 49 ans **19**
De 50 à 59 ans **19**
60 ans et plus **21**



Profession du parent

Cadres et prof. int. sup. **18**
Prof. inter. **21**
Employé(e)s **28**
Ouvrier(e)s **28**



Type de scolarité suivie par le parent

Uniquement dans le public **26**
À la fois dans le public et le privé **26**
Uniquement dans le privé **16**

Travaille dans l'enseignement

Parent y travaille **43**
Parent n'y travaille pas **23**



Niveau d'étude du parent

Non-diplômés **46**
Secondaire (BEPC, CAP, BEP) **27**
Secondaire (BAC) **24**
Supérieur (1er cycle) **18**
Supérieur (2e / 3e cycles) **15**



Niveau d'étude de l'enfant



École primaire **26**
Collège **29**
Lycée **18**

Type d'établissement fréquenté par l'enfant

Dans l'enseignement public **25**
Dans l'enseignement privé sous contrat **27**
Dans l'enseignement privé hors contrat **28**

Zone de l'établissement



Établissement REP **51**
Établissement hors REP **20**

Sécurité des enfants dans l'établissement



Très bien assurée **53**
Assez bien assurée **23**
Assez mal assurée **21**
Très mal assurée **31**

Localisation de l'établissement



ILE-DE-FRANCE **36**
PROVINCE **23**
Communes rurales **19**
Com. urbaines de province **26**

Choix de l'établissement



Oui **26**
Non **24**

Affiliation religieuse



CATHOLIQUES **25**
AUTRES RELIGIONS **32**
... dont musulmans **33**
SANS RELIGION **24**

Proximité partisane



Symp. LFI **47**
Symp. EELV **10**
Symp. Renaissance **14**
Symp. LR **31**
Symp. RN **26**

Vote à la présidentielle 2022



Élect. Mélenchon **25**
Élect. Hidalgo/Jadot **29**
Élect. Macron **26**
Élect. Pécresse* **24**
Élect. Le Pen **27**
Élect. Zemmour* **18**

● C

● Des établissements choisis notamment en fonction du degré de suivi des élèves et de leur niveau de sécurité



LES CRITÈRES DE CHOIX DE L'ÉTABLISSEMENT DANS LEQUEL EST SCOLARISÉ SON ENFANT

Q : Chacun des éléments suivants constitue-t-il (ou constituerait-il) une raison déterminante, importante mais pas déterminante ou secondaire de votre choix de l'établissement de votre enfant ?

Base : ensemble des parents

Proportion de parents d'élèves pour qui cette raison serait « déterminante » dans le choix de l'établissement...

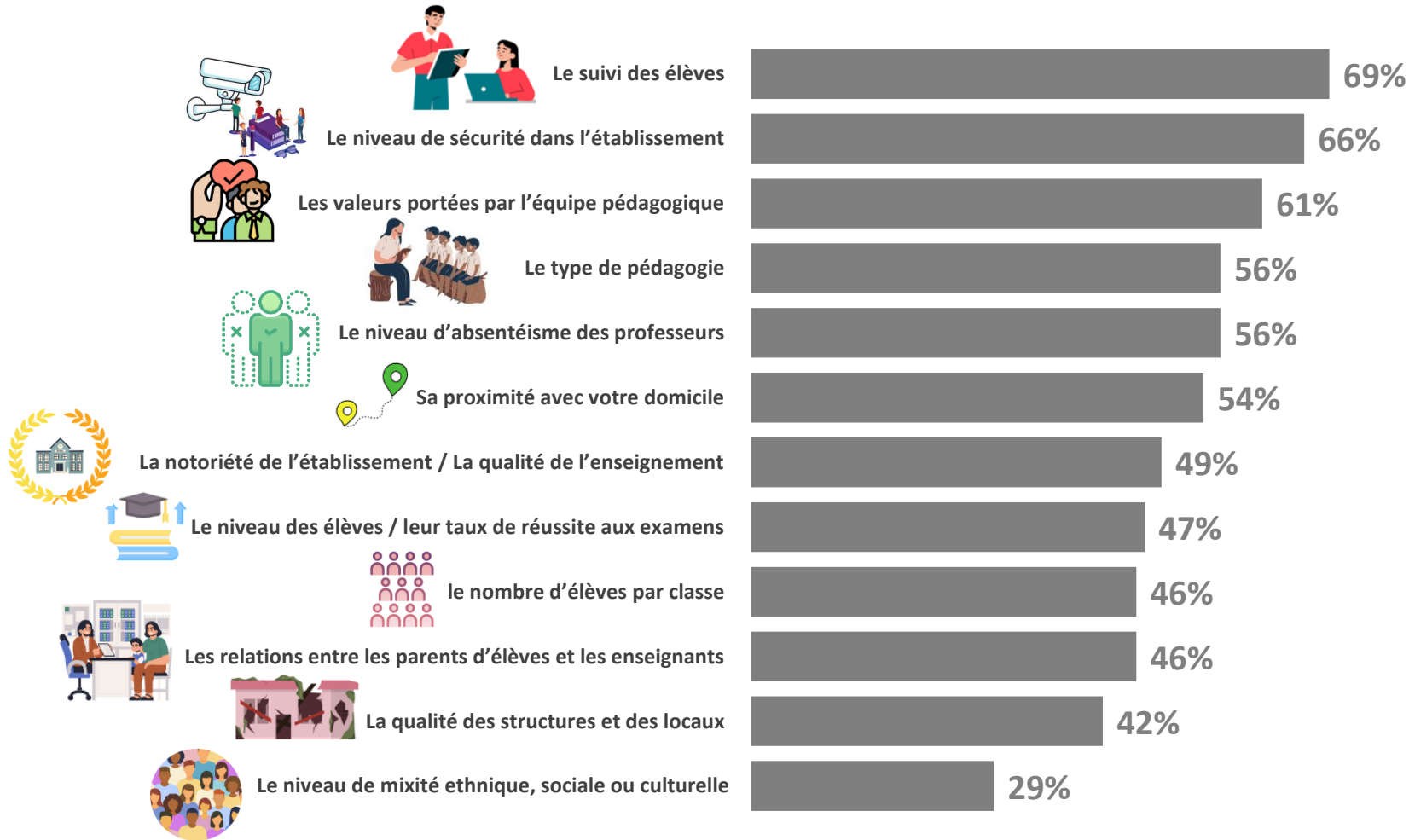

Réponse selon le type d'établissement fréquenté par les enfants actuellement

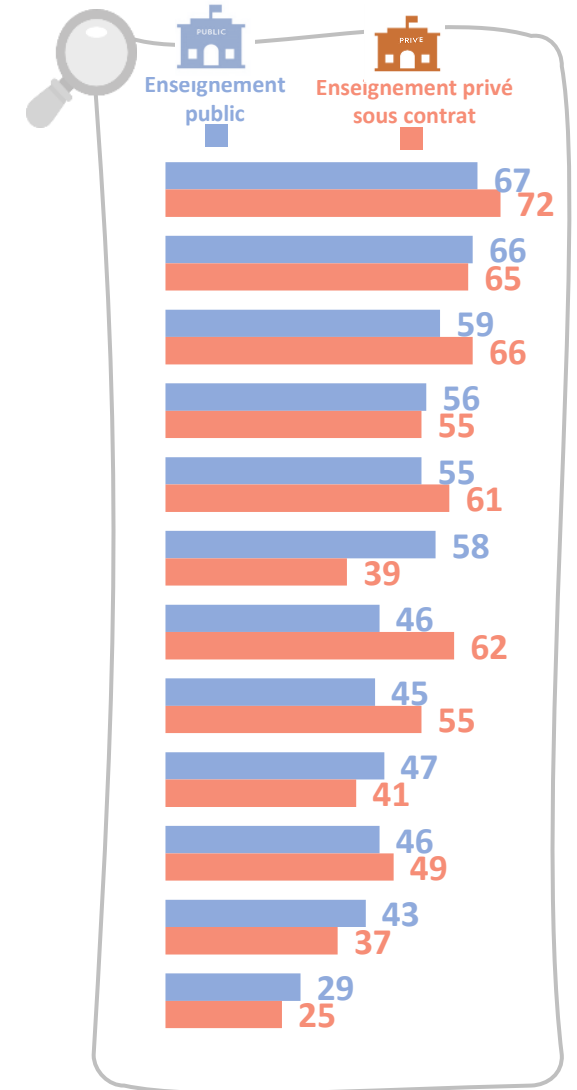



sur le profil des parents pour qui « le suivi des élèves » serait déterminant dans le choix de l'établissement

Note de lecture : 76% des sympathisants LR sont dans cette situation

MOYENNE 69

Sexe du parent

Hommes 65
Femmes 71

Âge du parent



Moins de 30 ans 50
De 30 à 39 ans 67
De 40 à 49 ans 73
De 50 à 59 ans 71
60 ans et plus 80

Profession du parent

Cadres et prof. int. sup. 75
Prof. inter. 76
Employé(e)s 62
Ouvrier(e)s 64

Type de scolarité suivie par le parent

Uniquement dans le public 70
À la fois dans le public et le privé 68
Uniquement dans le privé 56

Travaille dans l'enseignement

Parent y travaille 76
Parent n'y travaille pas 68

Niveau d'étude du parent



Non-diplômés 58
Secondaire (BEPC, CAP, BEP) 67
Secondaire (BAC) 70
Supérieur (1er cycle) 70
Supérieur (2e / 3e cycles) 72

Niveau d'étude de l'enfant



École primaire 69
Collège 66
Lycée 74

Type d'établissement fréquenté par l'enfant

Dans l'enseignement public 67
Dans l'enseignement privé sous contrat 72
Dans l'enseignement privé hors contrat 80

Zone de l'établissement



Établissement REP 65
Établissement hors REP 69

Sécurité des enfants dans l'établissement



Très bien assurée 72
Assez bien assurée 65
Assez mal assurée 70
Très mal assurée 74

Enfant victime de harcèlement moral

Victime et géré convenablement 62
Victime mais pas géré convenablement 64
Pas victime 71

Enfant victime de harcèlement physique

Victime et géré convenablement 59
Victime mais pas géré convenablement 67
Pas victime 70

Localisation de l'établissement



ILE-DE-FRANCE 70
PROVINCE 68
Communes rurales 69
Com. urbaines de province 67

Choix de l'établissement



Oui 69
Non 67

Affiliation religieuse



CATHOLIQUES 70
AUTRES RELIGIONS 65
... dont musulmans 59
SANS RELIGION 67

Proximité partisane



Symp. LFI 60
Symp. EELV 60
Symp. Renaissance 76
Symp. LR 76
Symp. RN 67

Vote à la présidentielle 2022



Élect. Mélenchon 66
Élect. Hidalgo/Jadot 62
Élect. Macron 73
Élect. Péresse* 73
Élect. Le Pen 70
Élect. Zemmour* 79



sur le profil des parents pour qui « le niveau de sécurité dans l'établissement » serait déterminant dans le choix de l'établissement

Note de lecture : 72% des parents dont l'enfant est scolarisé dans l'enseignement privé hors contrat sont dans cette situation

MOYENNE 66

Sexe du parent

Hommes 64
Femmes 68

Âge du parent

Moins de 30 ans 63
De 30 à 39 ans 63
De 40 à 49 ans 69
De 50 à 59 ans 63
60 ans et plus 77



Profession du parent

Cadres et prof. int. sup. 69
Prof. inter. 68
Employé(e)s 62
Ouvrier(e)s 66



Type de scolarité suivie par le parent

Uniquement dans le public 66
À la fois dans le public et le privé 66
Uniquement dans le privé 69

Travaille dans l'enseignement

Parent y travaille 72
Parent n'y travaille pas 65



Niveau d'étude du parent

Non-diplômés 72
Secondaire (BEPC, CAP, BEP) 66
Secondaire (BAC) 68
Supérieur (1er cycle) 64
Supérieur (2e / 3e cycles) 67



Niveau d'étude de l'enfant

École primaire 66
Collège 64
Lycée 66



Type d'établissement fréquenté par l'enfant

Dans l'enseignement public 66
Dans l'enseignement privé sous contrat 65
Dans l'enseignement privé hors contrat 72

Zone de l'établissement

Établissement REP 69
Établissement hors REP 65



Sécurité des enfants dans l'établissement

Très bien assurée 60
Assez bien assurée 61
Assez mal assurée 70
Très mal assurée 78



Enfant victime de harcèlement moral

Victime et géré convenablement 60
Victime mais pas géré convenablement 63
Pas victime 68



Enfant victime de harcèlement physique

Victime et géré convenablement 60
Victime mais pas géré convenablement 69
Pas victime 66



Localisation de l'établissement

ILE-DE-FRANCE 72
PROVINCE 64
Communes rurales 64
Com. urbaines de province 65



Choix de l'établissement

Oui 64
Non 70



Affiliation religieuse

CATHOLIQUES 67
AUTRES RELIGIONS 69
... dont musulmans 69
SANS RELIGION 64



Proximité partisane

Symp. LFI 55
Symp. EELV 64
Symp. Renaissance 64
Symp. LR 73
Symp. RN 69



Vote à la présidentielle 2022

Élect. Mélenchon 62
Élect. Hidalgo/Jadot 66
Élect. Macron 73
Élect. Péresse* 55
Élect. Le Pen 75
Élect. Zemmour* 59



LA PERCEPTION DES CHANCES DE RÉUSSITE DE L'ENFANT SELON LE TYPE D'ÉTABLISSEMENT

Q : Pensez-vous que votre enfant (ou votre enfant scolarisé le plus âgé) a plus de chances de réussir ses études dans... ?

Base : ensemble des parents



Évolution depuis 2019

- Un établissement public
- Un établissement privé sous contrat
- Un établissement privé hors contrat

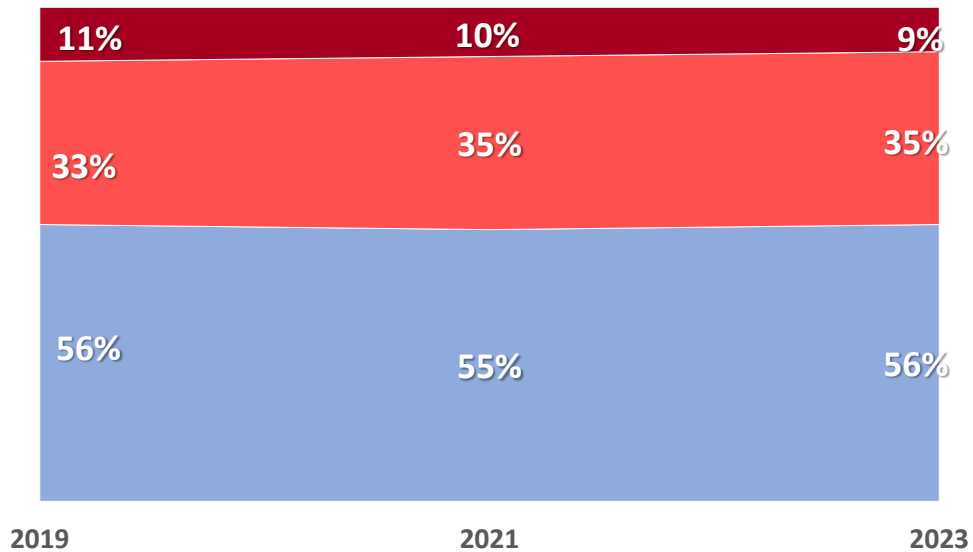

Répartition des élèves*



Réponse selon le type d'établissement fréquenté par les enfants actuellement

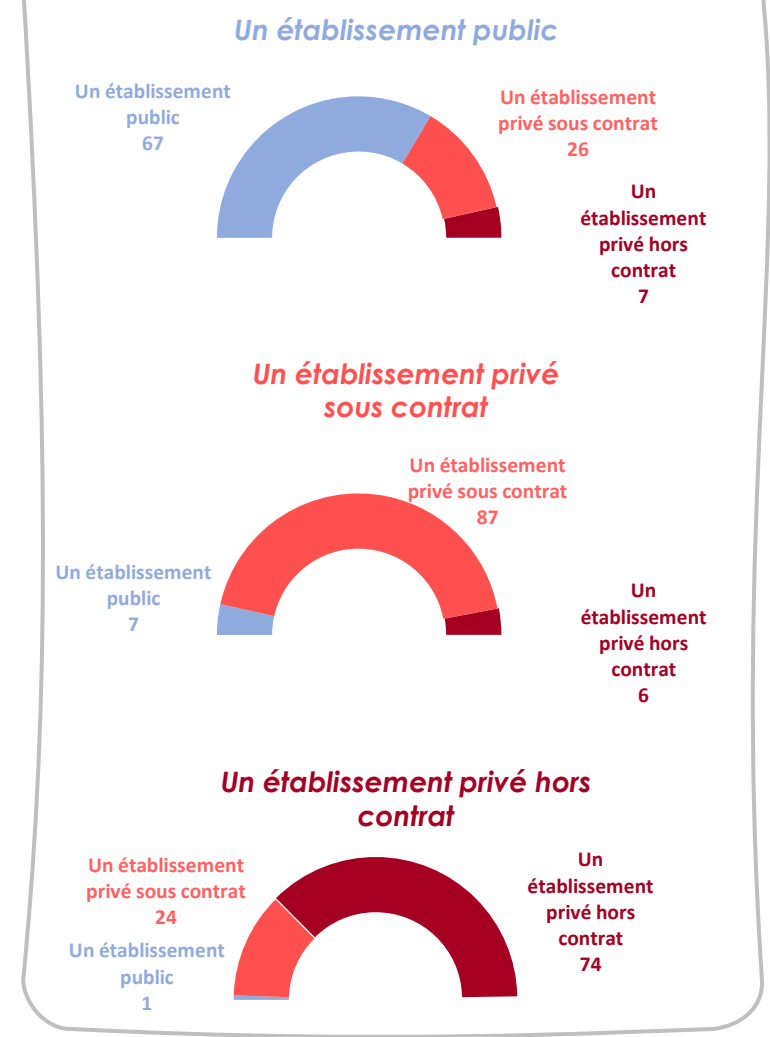

*DEPP, Système d'information Scolarité, 2022



sur le profil des parents qui pensent que leur enfant a plus de chances de réussir ses études dans « un établissement public »



Note de lecture : 67% des électeurs Hidalgo/Jadot sont dans cette situation

MOYENNE **56**

Sexe du parent



Âge du parent

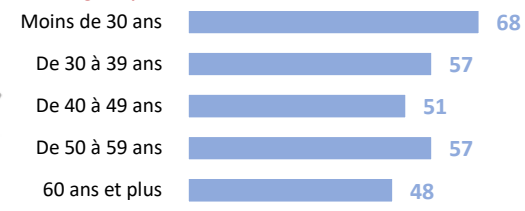

Profession du parent

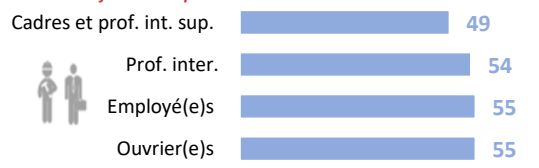

Type de scolarité suivie par le parent

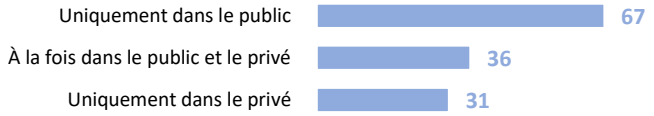

Travaille dans l'enseignement



Niveau d'étude du parent

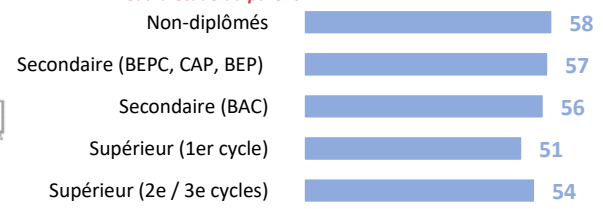

Niveau d'étude de l'enfant



Type d'établissement fréquenté par l'enfant

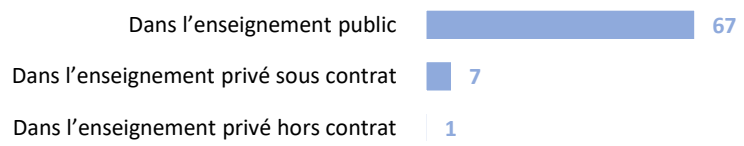

Zone de l'établissement



Sécurité des enfants dans l'établissement



Enfant victime de harcèlement moral

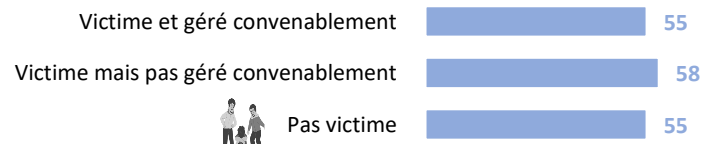

Enfant victime de harcèlement physique

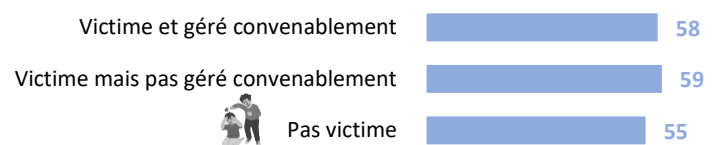

Localisation de l'établissement

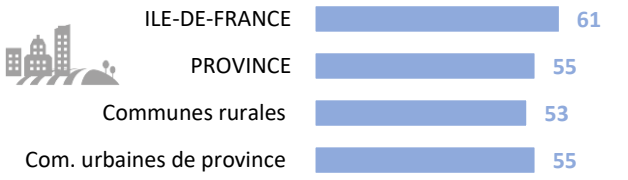

Choix de l'établissement



Affiliation religieuse

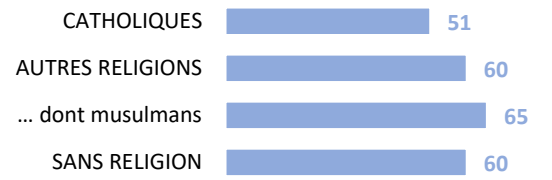

Proximité partisane

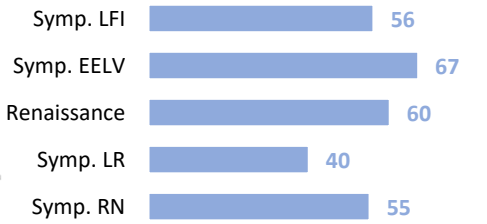

Vote à la présidentielle 2022

