



LES FRANÇAIS ET LES JEUNES FACE AUX DEEPPFAKES

MÉTHODOLOGIE

- Les conditions de réalisation -

ECHANTILLON



L'enquête a été menée auprès d'un échantillon de **2 191** personnes, représentatif de la population française âgée de 18 ans et plus, dont **551 jeunes de moins de 35 ans**.

MÉTHODOLOGIE



La représentativité de l'échantillon a été assurée par la **méthode des quotas** (sexe, âge, profession de la personne interrogée) après stratification par région et catégorie d'agglomération.

MODE DE RECUEIL



Les interviews ont été réalisées par questionnaire auto-administré en ligne du **5 au 8 mars 2024**.

POUR CITER CETTE ETUDE, IL FAUT UTILISER A MINIMA LA FORMULATION SUIVANTE :

« Étude **Ifop** pour **Alucare.fr** réalisée par questionnaire auto-administré en ligne du 5 au 8 mars 2024 auprès d'un échantillon de **2 191 personnes**, représentatif de la population française âgée de 18 ans et plus, dont **551 jeunes de moins de 35 ans**.

● A ●

LA DÉTECTION DES DEEPPFAKES



LA CAPACITÉ À DÉTECTER UN DEEPFAKE: INDICATEUR SUBJECTIF

Q, Personnellement, vous sentez vous en mesure de discerner une image ou une vidéo générée par une intelligence artificielle de la réalité ?

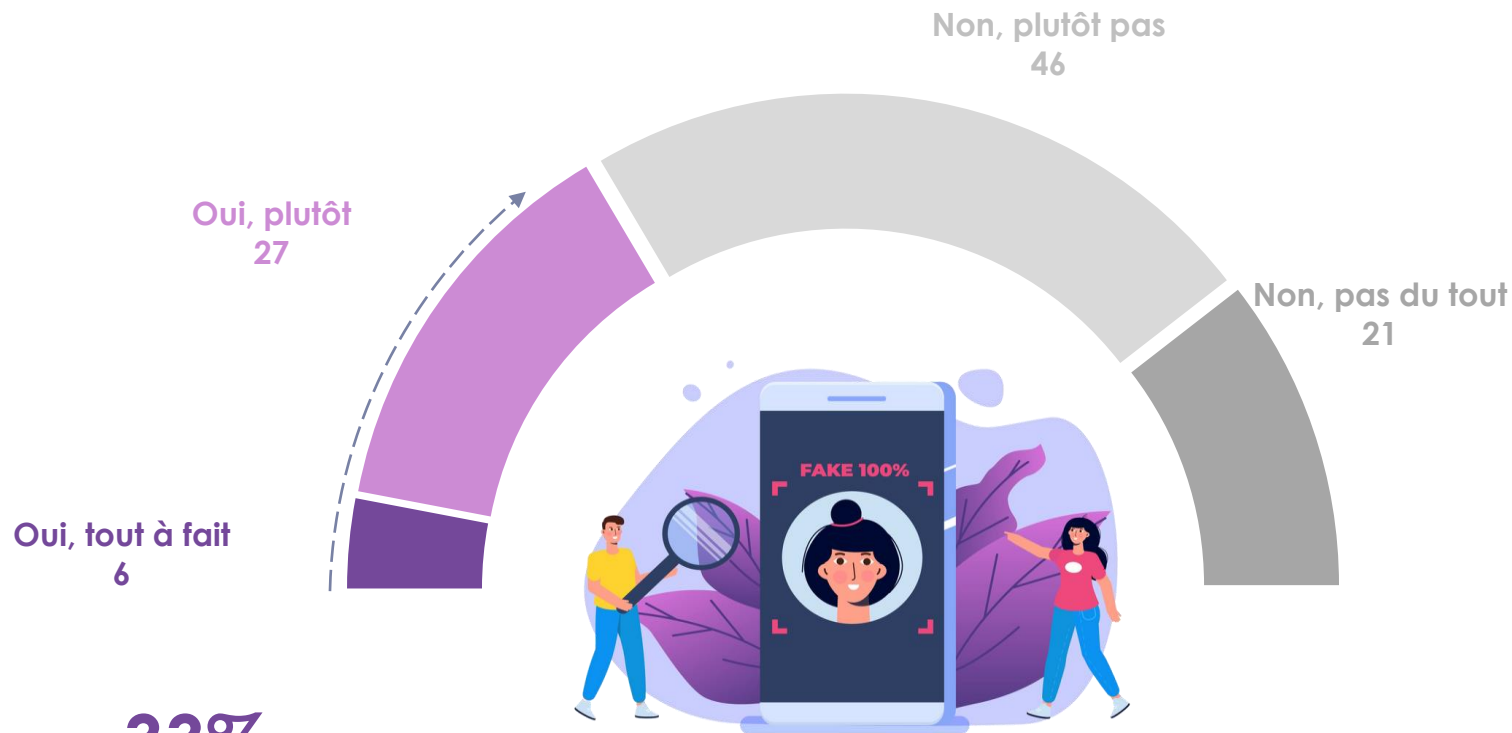

Proportion de personnes capables de détecter un deepfake selon l'âge

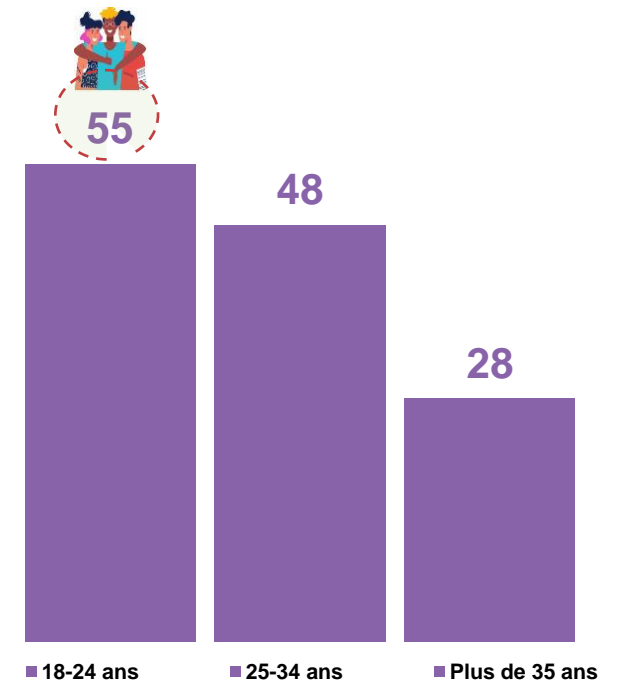

33%

des Français se sentent en mesure de discerner une image/vidéo générée par une IA, dont 55% des jeunes



FOCUS sur le profil des Français s'estimant capables de discerner une image ou une vidéo générée par une IA

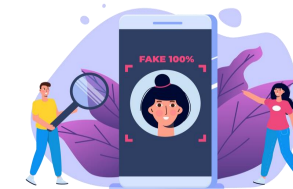

Note de lecture : 67% des étudiant(e)s ou lycéen(ne)s s'en estiment capables

MOYENNE **33**



Sexe

Hommes **40**
Femmes **28**



Age

De 18 à 24 ans **55**
De 25 à 34 ans **48**
De 35 à 49 ans **43**
De 50 à 64 ans **29**
65 ans et plus **12**

Sexe & âge

TOTAL Moins de 35 ans **51**
Hommes de moins de 35 ans **58**
Femmes de moins de 35 ans **44**
TOTAL Plus de 35 ans **28**
Hommes de 35 ans et plus **34**
Femmes de 35 ans et plus **23**

Profession de l'interviewé(e)

.. Cadres et prof. int. sup. **45**
. Professions intermédiaires **37**
.. Employés **37**
.. Ouvriers **42**

Statut d'emploi

. Salariés du secteur privé **41**
. Salariés du secteur public **33**
Chômeurs **51**
Étudiant(e)s, Lycéen(ne)s **67**

Niveau de diplôme

Diplôme supérieur (2ème, 3ème cycle) **42**
1er cycle **34**
Baccalauréat **42**
CAP / BEP **26**
Pas de diplôme / CEP / BEPC **29**

Catégorie d'agglomération



Agglomération parisienne **42**
Agglo. urbaine de province **34**
Commune rurale **27**

Région



Île-de-France **41**
Province **32**

Proximité partisane actuelle

TOTAL Gauche **44**
. Symp. La France insoumise **46**
. Symp. Parti socialiste **36**
. Symp. Les Écolo. **47**
TOTAL Majorité présidentielle **29**
. Symp. Renaissance **26**
TOTAL Droite **23**
. Symp. Les Républicains **24**
TOTAL Reconquête et RN **33**
. Symp. Rassemblement National **32**
Sans sympathie partisane **29**



Vote au premier tour de l'élection présidentielle 2022

Élect. Mélenchon **40**
Élect. Macron **32**
Élect. Pécresse **20**
Élect. Le Pen **32**
Élect. Zemmour **41**

Confiance dans les médias



TOTAL Confiant(e)s **35**
TOTAL Méfiant(e)s **32**
Plutôt méfiant **33**
Très méfiant **31**

Niveau de complotisme



TOTAL Non-complotistes **33**
TOTAL Complotistes **34**
Plutôt complotistes **30**
Très complotistes **43**

Propagation personnelle de fake news



Souvent **61**
De temps en temps **38**
Jamais **30**

Connaissance des deepfakes



TOTAL Oui **39**
Oui et connaît précisément **51**
Oui, mais ne connaît pas précisément **31**
Non **21**

Peur d'être victime de deepfakes



TOTAL Oui **34**
Oui, et a déjà été victime de cela **69**
Oui, mais jamais été victime de cela **31**
Non **34**



FOCUS sur le profil des Français ne s'estimant pas du tout capables de discerner une image ou une vidéo générée par une IA

Note de lecture : 88% des Français de 65 ans et plus ne s'en estiment pas du tout capables

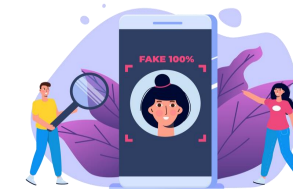

MOYENNE **67**



Sexe

Hommes **60**
Femmes **72**

Age

De 18 à 24 ans **45**
De 25 à 34 ans **52**
De 35 à 49 ans **57**
De 50 à 64 ans **71**
65 ans et plus **88**



Sexe & âge

TOTAL Moins de 35 ans **49**
Hommes de moins de 35 ans **42**
Femmes de moins de 35 ans **56**
TOTAL Plus de 35 ans **72**
Hommes de 35 ans et plus **66**
Femmes de 35 ans et plus **77**



Profession de l'interviewé(e)

.. Cadres et prof. int. sup. **55**
. Professions intermédiaires **63**
.. Employés **63**
.. Ouvriers **58**



Statut d'emploi

. Salariés du secteur privé **59**
. Salariés du secteur public **67**
Chômeurs **49**
Étudiant(e)s, Lycéen(ne)s **33**



Niveau de diplôme

Diplôme supérieur (2ème, 3ème cycle) **58**
1er cycle **66**
Baccalauréat **58**
CAP / BEP **74**
Pas de diplôme / CEP / BEPC **71**



Agglomération parisienne **58**
Agglo. urbaine de province **66**
Commune rurale **73**

Région

Île-de-France **59**
Province **68**



Proximité partisane actuelle

TOTAL Gauche **56**
. Symp. La France insoumise **54**
. Symp. Parti socialiste **64**
. Symp. Les Écolo. **53**
TOTAL Majorité présidentielle **71**
. Symp. Renaissance **74**
TOTAL Droite **77**
. Symp. Les Républicains **76**
TOTAL Reconquête et RN **67**
. Symp. Rassemblement National **68**
Sans sympathie partisane **71**

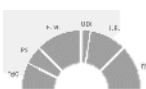

Vote au premier tour de l'élection présidentielle 2022

Élect. Mélenchon **60**
Élect. Macron **68**
Élect. Pécresse **80**
Élect. Le Pen **68**
Élect. Zemmour **59**



Confiance dans les médias

TOTAL Confiant(e)s **65**
TOTAL Méfiant(e)s **68**
Plutôt méfiant **67**
Très méfiant **69**



Niveau de complotisme

TOTAL Non-complotistes **67**
TOTAL Complotistes **66**
Plutôt complotistes **70**
Très complotistes **57**



Propagation personnelle de fake news

Souvent **39**
De temps en temps **62**
Jamais **70**



Connaissance des deepfakes

TOTAL Oui **61**
Oui et connaît précisément **49**
Oui, mais ne connaît pas précisément **69**
Non **79**



Peur d'être victime de deepfakes

TOTAL Oui **66**
Oui, et a déjà été victime de cela **31**
Oui, mais jamais été victime de cela **69**
Non **66**



LA CAPACITÉ À DÉTECTER UN DEEPPFAKE : INDICATEUR OBJECTIF



Q : Pouvez-vous indiquer votre niveau de confiance en vos sens pour détecter si l'image suivante est vraie ou fausse ?

Proportion de Français estimant que la photo est ...

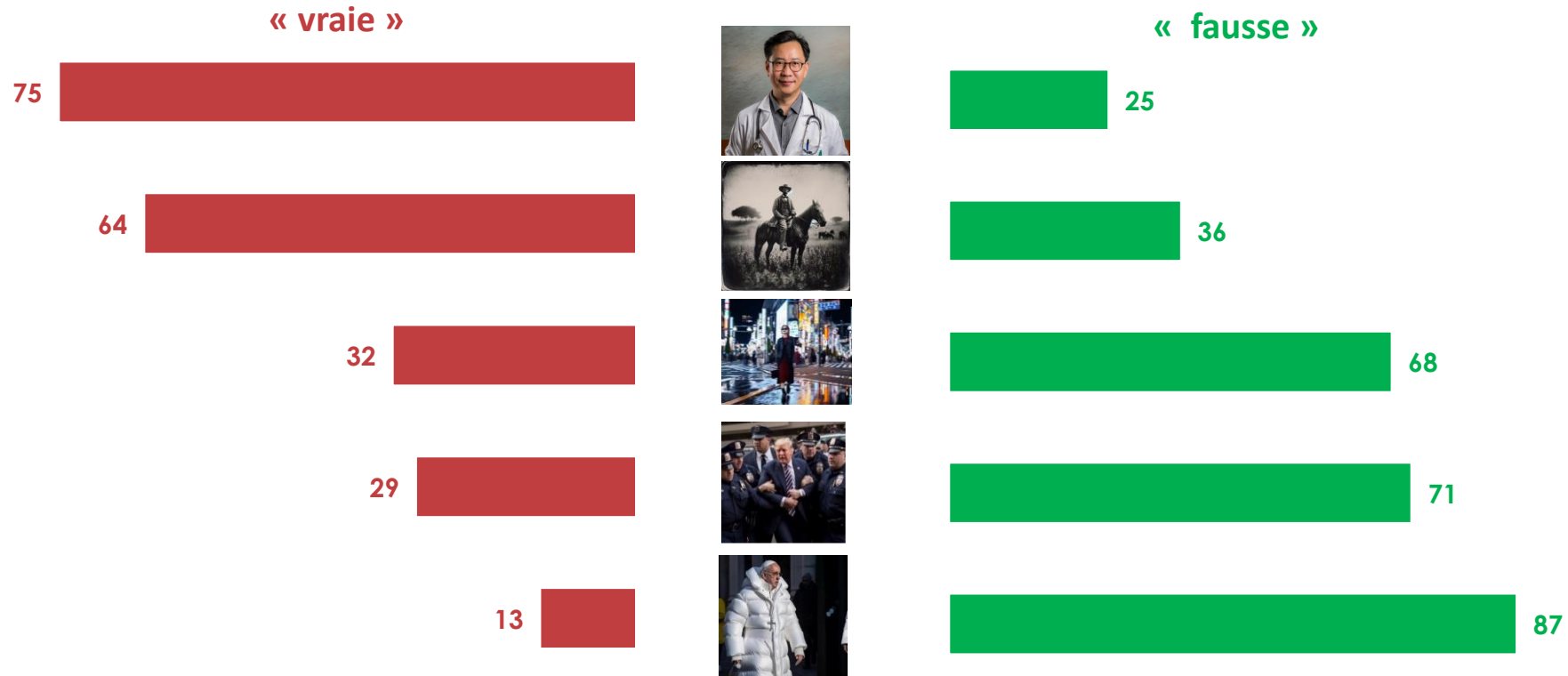

Note de lecture: 29% des Français croient que la photo de Trump est vraie, alors qu'elle est fausse

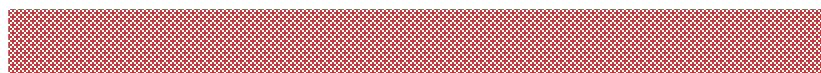

94% des Français estiment qu'au moins une des photos testées est " vraie", alors qu'en réalité, elles sont toutes fausses



FOCUS sur le profil des Français considérant cette photo comme étant vraie



Note de lecture : 79% des Français 25 à 34 ans sont dans cette situation

MOYENNE **75**

Sexe
Hommes **75**
Femmes **75**

Age
De 18 à 24 ans **67**
De 25 à 34 ans **79**
De 35 à 49 ans **74**
De 50 à 64 ans **77**
65 ans et plus **75**

Sexe & âge
TOTAL Moins de 35 ans **74**
Hommes de moins de 35 ans **75**
Femmes de moins de 35 ans **73**
TOTAL Plus de 35 ans **75**
Hommes de 35 ans et plus **75**
Femmes de 35 ans et plus **76**

Profession de l'interviewé(e)
.. Cadres et prof. int. sup. **77**
. Professions intermédiaires **78**
.. Employés **79**
.. Ouvriers **75**

Statut d'emploi
. Salariés du secteur privé **75**
. Salariés du secteur public **82**
Chômeurs **70**
Étudiant(e)s, Lycéen(ne)s **63**

Niveau de diplôme
Diplôme supérieur (2ème, 3ème cycle) **77**
1er cycle **78**
Baccalauréat **74**
CAP / BEP **74**
Pas de diplôme / CEP / BEPC **74**

Catégorie d'agglomération

Agglomération parisienne **74**
Agglo. urbaine de province **75**
Commune rurale **76**

Région

Île-de-France **74**
Province **75**

Proximité partisane actuelle

TOTAL Gauche **78**
. Symp. La France insoumise **77**
. Symp. Parti socialiste **80**
. Symp. Les Écolo. **77**
TOTAL Majorité présidentielle **76**
. Symp. Renaissance **75**
TOTAL Droite **72**
. Symp. Les Républicains **73**
TOTAL Reconquête et RN **77**
. Symp. Rassemblement National **78**
Sans sympathie partisane **72**

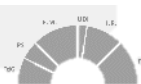

Vote au premier tour de l'élection présidentielle 2022

Élect. Mélenchon **77**
Élect. Macron **79**
Élect. Pécresse **71**
Élect. Le Pen **76**
Élect. Zemmour **66**

Confiance dans les médias

TOTAL Confiant(e)s **79**
TOTAL Méfiant(e)s **70**
Plutôt méfiant **71**
Très méfiant **69**

Niveau de complotisme

TOTAL Non-complotistes **74**
TOTAL Complotistes **77**
Plutôt complotistes **76**
Très complotistes **80**

Propagation personnelle de fake news

Souvent **85**
De temps en temps **77**
Jamais **74**

Connaissance des deepfakes

TOTAL Oui **76**
Oui et connaît précisément **75**
Oui, mais ne connaît pas précisément **77**
Non **73**

Peur d'être victime de deepfakes

TOTAL Oui **74**
Oui, et a déjà été victime de cela **73**
Oui, mais jamais été victime de cela **74**
Non **76**



FOCUS sur le profil des Français considérant cette photo comme étant vraie



Note de lecture : 36% des ouvriers sont dans cette situation

MOYENNE **29**



Sexe

Hommes **27**
Femmes **32**

Age

De 18 à 24 ans **30**
De 25 à 34 ans **30**
De 35 à 49 ans **28**
De 50 à 64 ans **30**
65 ans et plus **29**



Sexe & âge

TOTAL Moins de 35 ans **30**
Hommes de moins de 35 ans **28**
Femmes de moins de 35 ans **33**
TOTAL Plus de 35 ans **29**
Hommes de 35 ans et plus **27**
Femmes de 35 ans et plus **31**



Profession de l'intervisé(e)

.. Cadres et prof. int. sup. **22**
. Professions intermédiaires **22**
.. Employés **33**
.. Ouvriers **36**



Statut d'emploi

. Salariés du secteur privé **28**
. Salariés du secteur public **29**
Chômeurs **32**
Étudiant(e)s, Lycéen(ne)s **32**



Niveau de diplôme

Diplôme supérieur (2ème, 3ème cycle) **22**
1er cycle **27**
Baccalauréat **34**
CAP / BEP **34**
Pas de diplôme / CEP / BEPC **27**



Catégorie d'agglomération



Agglomération parisienne **24**
Agglo. urbaine de province **31**
Commune rurale **30**

Région



Île-de-France **25**
Province **30**

Proximité partisane actuelle

TOTAL Gauche **25**
. Symp. La France insoumise **21**
. Symp. Parti socialiste **28**
. Symp. Les Écolo. **19**
TOTAL Majorité présidentielle **24**
. Symp. Renaissance **24**
TOTAL Droite **38**
. Symp. Les Républicains **40**
TOTAL Reconquête et RN **36**
. Symp. Rassemblement National **37**
Sans sympathie partisane **29**



Vote au premier tour de l'élection présidentielle 2022



Élect. Mélenchon **25**
Élect. Macron **28**
Élect. Pécresse **33**
Élect. Le Pen **37**
Élect. Zemmour **17**

Confiance dans les médias



TOTAL Confiant(e)s **29**
TOTAL Méfiant(e)s **30**
Plutôt méfiant **30**
Très méfiant **31**

Niveau de complotisme



TOTAL Non-complotistes **25**
TOTAL Complotistes **35**
Plutôt complotistes **35**
Très complotistes **35**

Propagation personnelle de fake news



Souvent **41**
De temps en temps **32**
Jamais **28**

Connaissance des deepfakes



TOTAL Oui **27**
Oui et connaît précisément **24**
Oui, mais ne connaît pas précisément **30**
Non **34**

Peur d'être victime de deepfakes



TOTAL Oui **31**
Oui, et a déjà été victime de cela **39**
Oui, mais jamais été victime de cela **29**
Non **29**

LE JUGEMENT SUR LA CRÉATION D'UNE ATTESTATION DE CONTENUS CRÉÉS PAR L'IA



Q : Selon vous, les contenus créés par l'intelligence artificielle devraient-ils répondre à l'obligation de porter une mention de leur origine artificielle ?

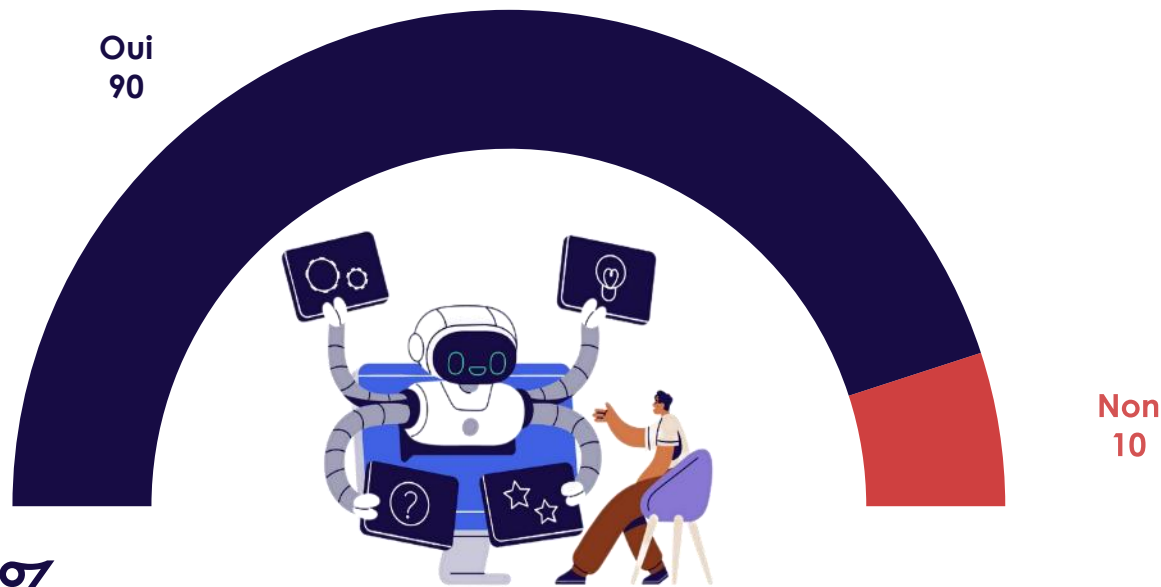

90%

des Français souhaitent que les deepfakes portent une mention spécifique de leur origine

Proportion de Français souhaitant une mention de l'origine artificielle selon l'âge

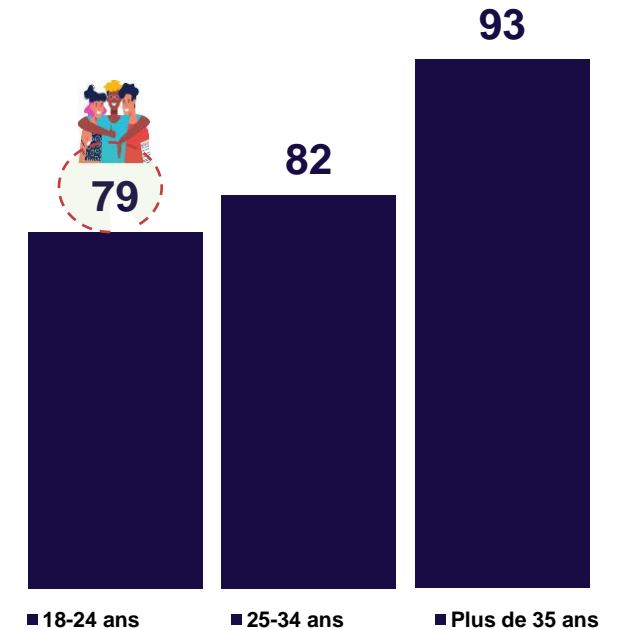



FOCUS sur le profil des Français ne souhaitant pas une mention sur les contenus générés par une IA

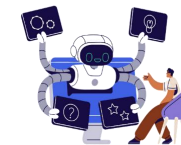

Note de lecture : 23% hommes de moins de 35 ans sont dans cette situation

MOYENNE **10**



Sexe

Hommes **11**
Femmes **9**

Age

De 18 à 24 ans **21**
De 25 à 34 ans **18**
De 35 à 49 ans **9**
De 50 à 64 ans **7**
65 ans et plus **5**



Sexe & âge

TOTAL Moins de 35 ans **19**
Hommes de moins de 35 ans **23**
Femmes de moins de 35 ans **16**
TOTAL Plus de 35 ans **7**
Hommes de 35 ans et plus **7**
Femmes de 35 ans et plus **7**



Profession de l'interviewé(e)

.. Cadres et prof. int. sup. **4**
. Professions intermédiaires **10**
.. Employés **7**
.. Ouvriers **18**



Statut d'emploi

. Salariés du secteur privé **11**
. Salariés du secteur public **9**
Chômeurs **11**
Étudiant(e)s, Lycéen(ne)s **19**



Niveau de diplôme

Diplôme supérieur (2ème, 3ème cycle) **7**
1er cycle **9**
Baccalauréat **8**
CAP / BEP **10**
Pas de diplôme / CEP / BEPC **15**



Catégorie d'agglomération



Agglomération parisienne **11**
Agglo. urbaine de province **10**
Commune rurale **11**

Région



Île-de-France **10**
Province **10**

Proximité partisane actuelle

TOTAL Gauche **10**
. Symp. La France insoumise **14**
. Symp. Parti socialiste **8**
. Symp. Les Écolo. **9**
TOTAL Majorité présidentielle **3**
. Symp. Renaissance **2**
TOTAL Droite **3**
. Symp. Les Républicains **3**
TOTAL Reconquête et RN **14**
. Symp. Rassemblement National **14**
Sans sympathie partisane **13**

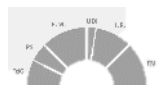

Vote au premier tour de l'élection présidentielle 2022

Élect. Mélenchon **9**
Élect. Macron **5**
Élect. Pécresse **0**
Élect. Le Pen **14**
Élect. Zemmour **7**

Confiance dans les médias



TOTAL Confiant(e)s **6**
TOTAL Méfiant(e)s **16**
Plutôt méfiant **14**
Très méfiant **20**

Niveau de complotisme



TOTAL Non-complotistes **11**
TOTAL Complotistes **9**
Plutôt complotistes **8**
Très complotistes **11**

Propagation personnelle de fake news



Souvent **8**
De temps en temps **12**
Jamais **10**

Connaissance des deepfakes



TOTAL Oui **6**
Oui et connaît précisément **5**
Oui, mais ne connaît pas précisément **8**
Non **19**

Peur d'être victime de deepfakes



TOTAL Oui **10**
Oui, et a déjà été victime de cela **13**
Oui, mais jamais été victime de cela **10**
Non **10**

LA CONNAISSANCE D'ASTUCES POUR DÉTECTER LES DEEPPFAKES

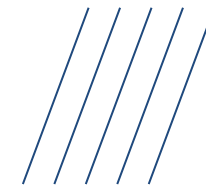

Q: Parmi les idées suivantes, d'après vous, quels sont les défauts de l'intelligence artificielle les plus simples à discerner de la réalité dans le trucage d'images ou de vidéos ?

PROPORTION DE FRANÇAIS QUI PENSENT QUE L'USAGE DE L'IA EST RECONNAISSABLE PARCE QUE ...

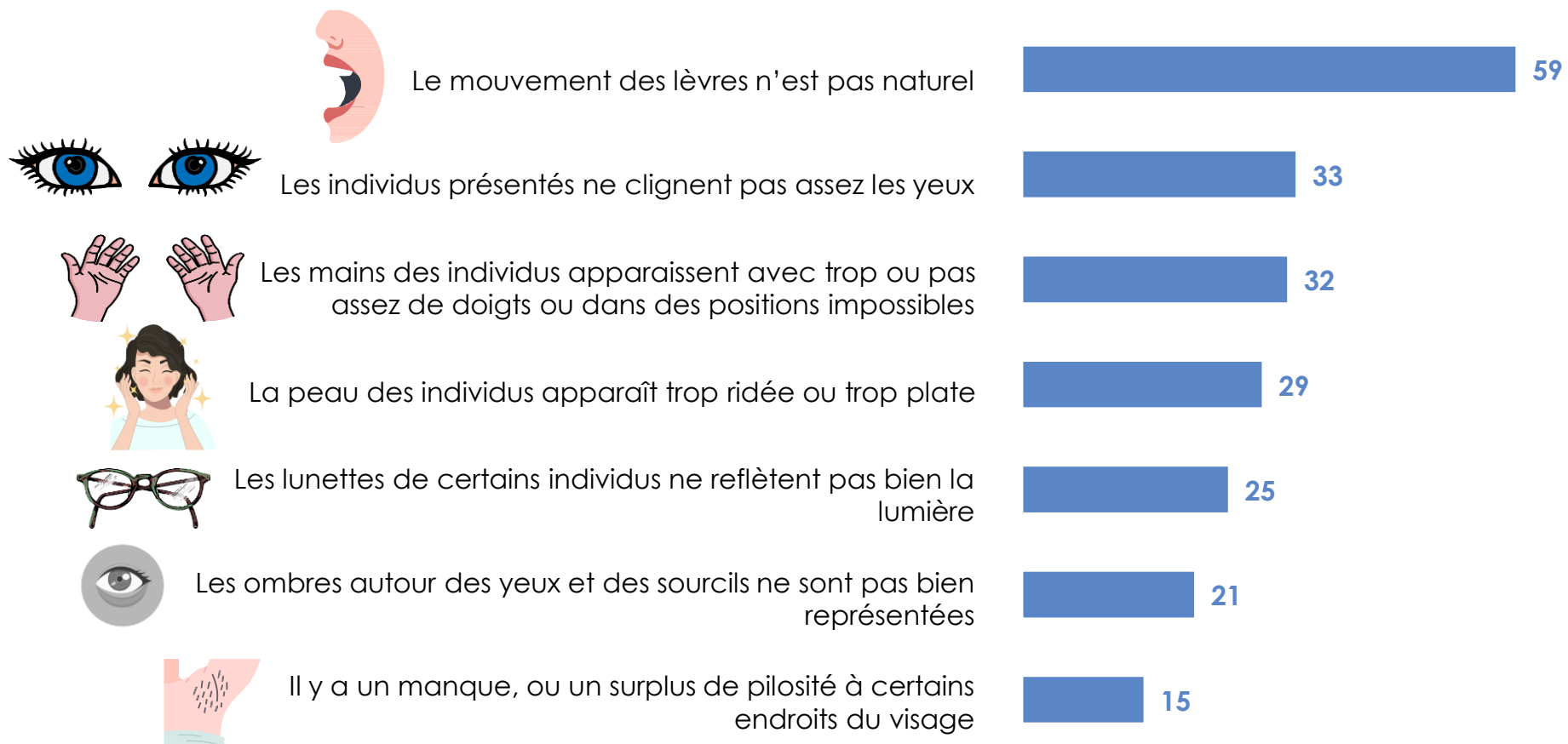



FOCUS sur le profil des Français considérant le mouvement non-naturel des lèvres comme une astuce pour détecter les deepfakes



Note de lecture : 68% des Français de 65 ans sont dans cette situation

MOYENNE **59**

Sexe



Hommes **58**
Femmes **61**

Age



De 18 à 24 ans **48**
De 25 à 34 ans **46**
De 35 à 49 ans **59**
De 50 à 64 ans **64**
65 ans et plus **68**

Sexe & âge



TOTAL Moins de 35 ans **47**
Hommes de moins de 35 ans **41**
Femmes de moins de 35 ans **53**
TOTAL Plus de 35 ans **63**
Hommes de 35 ans et plus **64**
Femmes de 35 ans et plus **63**

Profession de l'interviewé(e)



.. Cadres et prof. int. sup. **52**
. Professions intermédiaires **61**
.. Employés **64**
.. Ouvriers **55**

Statut d'emploi



. Salariés du secteur privé **58**
. Salariés du secteur public **59**
Chômeurs **67**
Étudiant(e)s, Lycéen(ne)s **47**

Niveau de diplôme



Diplôme supérieur (2ème, 3ème cycle) **58**
1er cycle **60**
Baccalauréat **60**
CAP / BEP **60**
Pas de diplôme / CEP / BEPC **58**

Catégorie d'agglomération



Agglomération parisienne **55**
Agglo. urbaine de province **60**
Commune rurale **61**

Région



Île-de-France **56**
Province **60**

Proximité partisane actuelle

TOTAL Gauche **57**
. Symp. La France insoumise **56**
. Symp. Parti socialiste **59**
. Symp. Les Écolo. **62**
TOTAL Majorité présidentielle **70**
. Symp. Renaissance **69**
TOTAL Droite **57**
. Symp. Les Républicains **57**
TOTAL Reconquête et RN **58**
. Symp. Rassemblement National **58**
Sans sympathie partisane **59**



Vote au premier tour de l'élection présidentielle 2022

Élect. Mélenchon **55**
Élect. Macron **63**
Élect. Pécresse **61**
Élect. Le Pen **55**
Élect. Zemmour **60**

Confiance dans les médias



TOTAL Confiant(e)s **61**
TOTAL Méfiant(e)s **57**
Plutôt méfiant **57**
Très méfiant **57**

Niveau de complotisme



TOTAL Non-complotistes **59**
TOTAL Complotistes **59**
Plutôt complotistes **58**
Très complotistes **63**

Propagation personnelle de fake news



Souvent **31**
De temps en temps **55**
Jamais **63**

Connaissance des deepfakes



TOTAL Oui **62**
Oui et connaît précisément **60**
Oui, mais ne connaît pas précisément **63**
Non **55**

Peur d'être victime de deepfakes



TOTAL Oui **57**
Oui, et a déjà été victime de cela **45**
Oui, mais jamais été victime de cela **60**
Non **61**



FOCUS sur le profil des Français considérant les ombres autour des yeux comme une astuce pour détecter les deepfakes



Note de lecture : 24% des Français de 35 à 49 ans sont dans cette situation

MOYENNE **21**

Sexe



Hommes **23**
Femmes **19**

Age



De 18 à 24 ans **22**
De 25 à 34 ans **22**
De 35 à 49 ans **24**
De 50 à 64 ans **19**
65 ans et plus **17**

Sexe & âge



TOTAL Moins de 35 ans **22**
Hommes de moins de 35 ans **25**
Femmes de moins de 35 ans **20**
TOTAL Plus de 35 ans **20**
Hommes de 35 ans et plus **22**
Femmes de 35 ans et plus **19**

Profession de l'interviewé(e)



.. Cadres et prof. int. sup. **24**
. Professions intermédiaires **23**
.. Employés **24**
.. Ouvriers **20**

Statut d'emploi



. Salariés du secteur privé **25**
. Salariés du secteur public **20**
Chômeurs **28**
Étudiant(e)s, Lycéen(ne)s **21**

Niveau de diplôme



Diplôme supérieur (2ème, 3ème cycle) **25**
1er cycle **25**
Baccalauréat **23**
CAP / BEP **21**
Pas de diplôme / CEP / BEPC **13**

Catégorie d'agglomération



Agglomération parisienne **21**
Agglo. urbaine de province **20**
Commune rurale **23**

Région



Île-de-France **21**
Province **21**

Proximité partisane actuelle

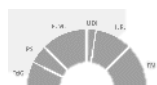

TOTAL Gauche **27**
. Symp. La France insoumise **25**
. Symp. Parti socialiste **27**
. Symp. Les Écolo. **28**
TOTAL Majorité présidentielle **19**
. Symp. Renaissance **19**
TOTAL Droite **23**
. Symp. Les Républicains **23**
TOTAL Reconquête et RN **21**
. Symp. Rassemblement National **22**
Sans sympathie partisane **15**

Vote au premier tour de l'élection présidentielle 2022



Élect. Mélenchon **23**
Élect. Macron **21**
Élect. Pécresse **17**
Élect. Le Pen **23**
Élect. Zemmour **20**

Confiance dans les médias



TOTAL Confiant(e)s **23**
TOTAL Méfiant(e)s **18**
Plutôt méfiant **18**
Très méfiant **18**

Niveau de complotisme



TOTAL Non-complotistes **21**
TOTAL Complotistes **20**
Plutôt complotistes **20**
Très complotistes **21**

Propagation personnelle de fake news



Souvent **33**
De temps en temps **22**
Jamais **19**

Connaissance des deepfakes



TOTAL Oui **22**
Oui et connaît précisément **27**
Oui, mais ne connaît pas précisément **18**
Non **18**

Peur d'être victime de deepfakes



TOTAL Oui **25**
Oui, et a déjà été victime de cela **27**
Oui, mais jamais été victime de cela **25**
Non **18**

● B ●

CONNAISSANCES ET USAGES DES DEEPPFAKES



LA NOTORIÉTÉ DES DEEPFAKES

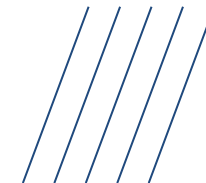

Q : Avez-vous déjà entendu parler des deepfakes, ou hypertrucages, particulièrement les images, vidéos et enregistrements audio où les visages et/ou les voix des individus apparaissant ont été remplacés par l'intelligence artificielle ?

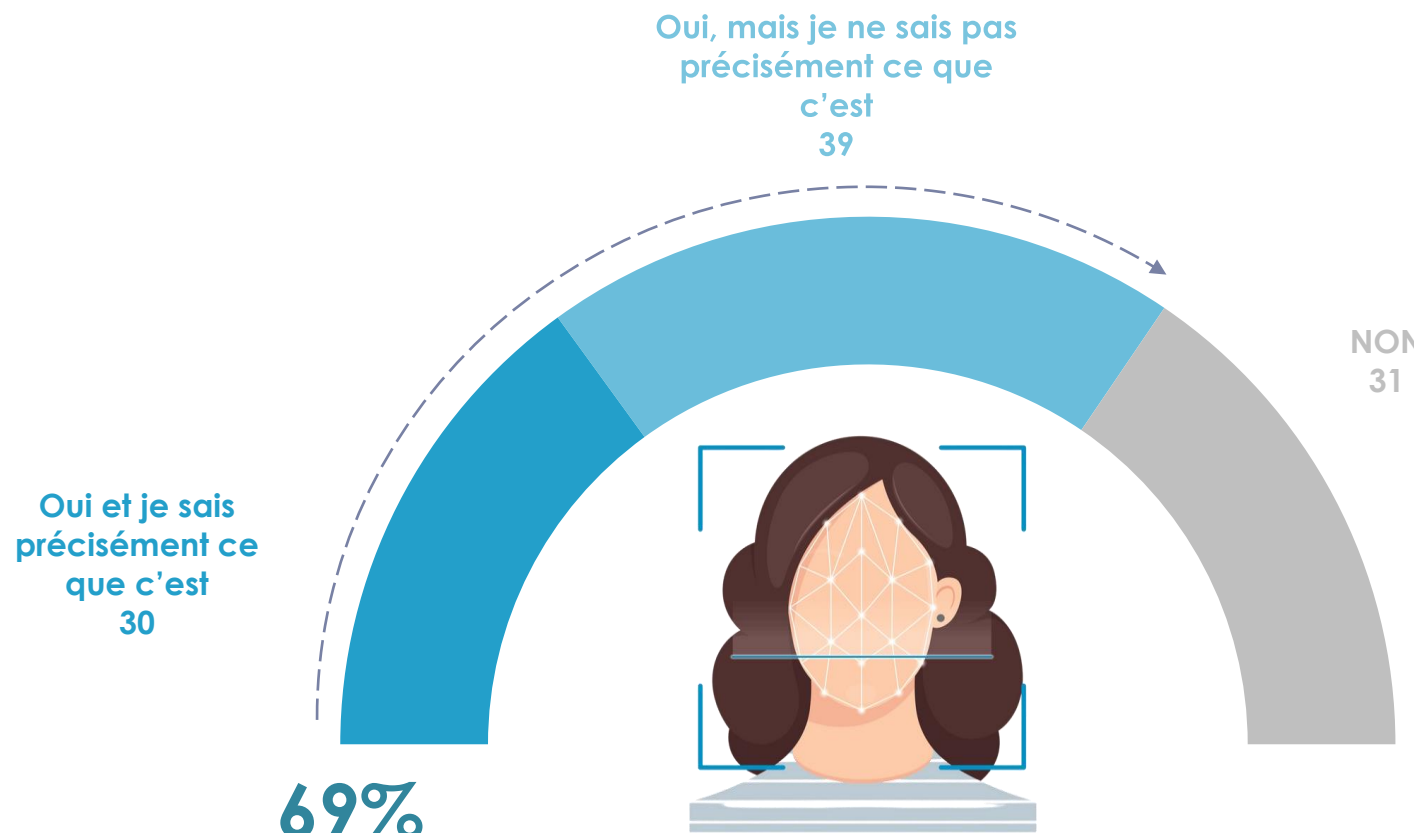

Proportion de Français connaissant les deepfakes selon l'âge

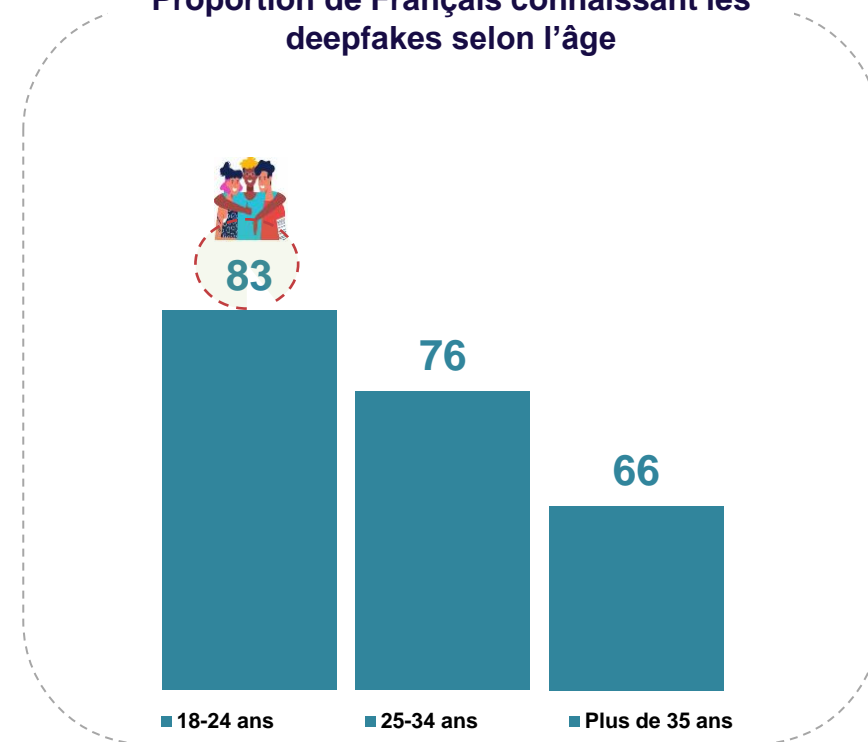



FOCUS sur le profil des Français qui savent précisément ce que sont les deepfakes



Note de lecture : 50% des Français de 18 à 24 ans sont dans cette situation

MOYENNE **30**

Sexe



Hommes **37**
Femmes **24**

Age



De 18 à 24 ans **50**
De 25 à 34 ans **43**
De 35 à 49 ans **34**
De 50 à 64 ans **27**
65 ans et plus **15**

Sexe & âge



TOTAL Moins de 35 ans **46**
Hommes de moins de 35 ans **49**
Femmes de moins de 35 ans **42**
TOTAL Plus de 35 ans **25**
Hommes de 35 ans et plus **33**
Femmes de 35 ans et plus **18**

Profession de l'interviewé(e)



.. Cadres et prof. int. sup. **46**
. Professions intermédiaires **44**
.. Employés **28**
.. Ouvriers **23**

Statut d'emploi



. Salariés du secteur privé **35**
. Salariés du secteur public **32**
Chômeurs **35**
Étudiant(e)s, Lycéen(ne)s **49**

Niveau de diplôme



Diplôme supérieur (2ème, 3ème cycle) **46**
1er cycle **39**
Baccalauréat **37**
CAP / BEP **20**
Pas de diplôme / CEP / BEPC **21**

Catégorie d'agglomération



Agglomération parisienne **37**
Agglo. urbaine de province **31**
Commune rurale **24**

Région



Île-de-France **36**
Province **29**

Proximité partisane actuelle

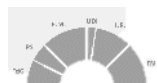

TOTAL Gauche **41**
. Symp. La France insoumise **54**
. Symp. Parti socialiste **31**
. Symp. Les Écolo. **52**
TOTAL Majorité présidentielle **38**
. Symp. Renaissance **37**
TOTAL Droite **25**
. Symp. Les Républicains **24**
TOTAL Reconquête et RN **28**
. Symp. Rassemblement National **29**
Sans sympathie partisane **21**

Vote au premier tour de l'élection présidentielle 2022



Élect. Mélenchon **37**
Élect. Macron **35**
Élect. Péresse **23**
Élect. Le Pen **29**
Élect. Zemmour **28**

Confiance dans les médias



TOTAL Confiant(e)s **35**
TOTAL Méfiant(e)s **25**
Plutôt méfiant **25**
Très méfiant **24**

Niveau de complotisme



TOTAL Non-complotistes **34**
TOTAL Complotistes **26**
Plutôt complotistes **24**
Très complotistes **29**

Propagation personnelle de fake news



Souvent **49**
De temps en temps **26**
Jamais **31**

Peur d'être victime de deepfakes



TOTAL Oui **46**
Oui, et a déjà été victime de cela **53**
Oui, mais jamais été victime de cela **44**
Non **22**



FOCUS sur le profil des Français qui ne savent pas ce que sont les deepfakes



Note de lecture : 38% des Français de 65 ans et plus sont dans cette situation

MOYENNE **31**



Sexe

Hommes **26**

Femmes **35**

Age

De 18 à 24 ans **17**

De 25 à 34 ans **24**

De 35 à 49 ans **29**

De 50 à 64 ans **34**

65 ans et plus **38**



Sexe & âge

TOTAL Moins de 35 ans **21**

Hommes de moins de 35 ans **17**

Femmes de moins de 35 ans **25**

TOTAL Plus de 35 ans **34**

Hommes de 35 ans et plus **29**

Femmes de 35 ans et plus **38**



Profession de l'interviewé(e)

.. Cadres et prof. int. sup. **15**

. Professions intermédiaires **23**

.. Employés **36**

.. Ouvriers **36**



Statut d'emploi

. Salariés du secteur privé **30**

. Salariés du secteur public **26**

Chômeurs **25**

Étudiant(e)s, Lycéen(ne)s **15**



Niveau de diplôme

Diplôme supérieur (2ème, 3ème cycle) **15**

1er cycle **21**

Baccalauréat **26**

CAP / BEP **40**

Pas de diplôme / CEP / BEPC **40**



Catégorie d'agglomération

Agglomération parisienne **25**

Agglo. urbaine de province **30**

Commune rurale **37**



Région

Île-de-France **25**

Province **32**



Proximité partisane actuelle

TOTAL Gauche **23**

. Symp. La France insoumise **21**

. Symp. Parti socialiste **26**

. Symp. Les Écolo. **17**

TOTAL Majorité présidentielle **20**

. Symp. Renaissance **20**

TOTAL Droite **31**

. Symp. Les Républicains **33**

TOTAL Reconquête et RN **32**

. Symp. Rassemblement National **32**

Sans sympathie partisane **41**

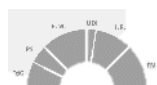

Vote au premier tour de l'élection présidentielle 2022

Élect. Mélenchon **28**

Élect. Macron **24**

Élect. Pécresse **38**

Élect. Le Pen **35**

Élect. Zemmour **26**



Confiance dans les médias

TOTAL Confiant(e)s **25**

TOTAL Méfiant(e)s **37**

Plutôt méfiant **35**

Très méfiant **43**



Niveau de complotisme

TOTAL Non-complotistes **28**

TOTAL Complotistes **34**

Plutôt complotistes **35**

Très complotistes **31**



Propagation personnelle de fake news

Souvent **24**

De temps en temps **30**

Jamais **31**

Peur d'être victime de deepfakes

TOTAL Oui **19**

Oui, et a déjà été victime de cela **24**

Oui, mais jamais été victime de cela **18**

Non **37**



L'EXPÉRIENCE DE PARTAGE DE FAKE NEWS

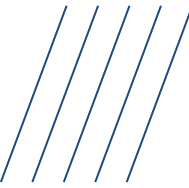

Q: Vous est-il déjà arrivé de relayer une information à vos proches ou de la partager sur les réseaux sociaux et de vous rendre compte par la suite qu'elle était fautive ?

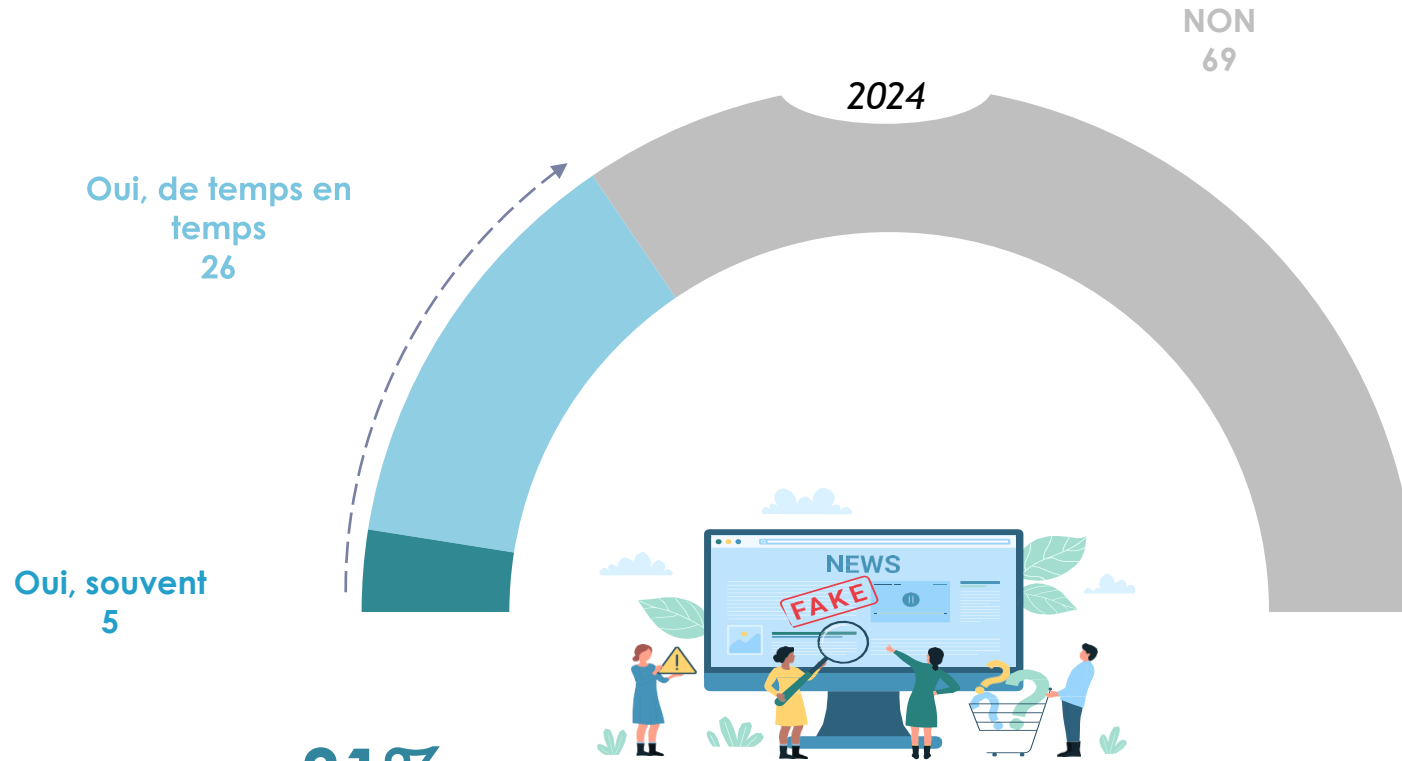

31% + 7 points

des Français ont déjà relayé des fake news, contre 24% en 2019*

Proportion de Français ayant déjà partagé des fake news selon l'âge

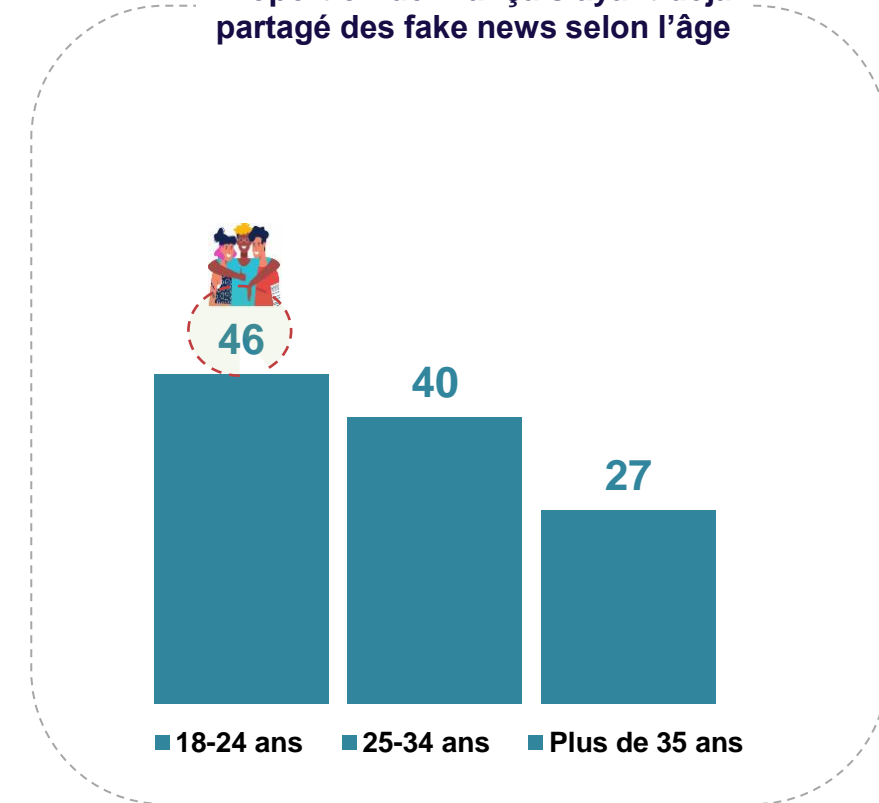



FOCUS sur le profil des Français qui relayent souvent des fake news



Note de lecture : 14% des hommes de moins de 35 ans sont dans cette situation

MOYENNE ■ 5

Sexe



Hommes ■ 6
Femmes ■ 4

Age



De 18 à 24 ans ■ 13
De 25 à 34 ans ■ 11
De 35 à 49 ans ■ 4
De 50 à 64 ans ■ 2
65 ans et plus ■ 1

Sexe & âge



TOTAL Moins de 35 ans ■ 12
Hommes de moins de 35 ans ■ 14
Femmes de moins de 35 ans ■ 9
TOTAL Plus de 35 ans ■ 2
Hommes de 35 ans et plus ■ 2
Femmes de 35 ans et plus ■ 2

Profession de l'interviewé(e)



.. Cadres et prof. int. sup. ■ 5
. Professions intermédiaires ■ 3
.. Employés ■ 5
.. Ouvriers ■ 4

Statut d'emploi



. Salariés du secteur privé ■ 4
. Salariés du secteur public ■ 3
Chômeurs ■ 10
Étudiant(e)s, Lycéen(ne)s ■ 19

Niveau de diplôme



Diplôme supérieur (2ème, 3ème cycle) ■ 4
1er cycle ■ 3
Baccalauréat ■ 6
CAP / BEP ■ 3
Pas de diplôme / CEP / BEPC ■ 6

Catégorie d'agglomération



Agglomération parisienne ■ 5
Agglo. urbaine de province ■ 5
Commune rurale ■ 3

Région



Île-de-France ■ 5
Province ■ 4

Proximité partisane actuelle

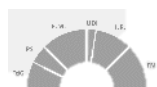

TOTAL Gauche ■ 8
. Symp. La France insoumise ■ 10
. Symp. Parti socialiste ■ 6
. Symp. Les Écolo. ■ 2
TOTAL Majorité présidentielle ■ 1
. Symp. Renaissance ■ 1
TOTAL Droite ■ 5
. Symp. Les Républicains ■ 5
TOTAL Reconquête et RN ■ 5
. Symp. Rassemblement National ■ 6
Sans sympathie partisane ■ 3

Vote au premier tour de l'élection présidentielle 2022



Élect. Mélenchon ■ 6
Élect. Macron ■ 6
Élect. Pécresse ■ 0
Élect. Le Pen ■ 6
Élect. Zemmour ■ 3

Confiance dans les médias



TOTAL Confiant(e)s ■ 6
TOTAL Méfiant(e)s ■ 3
Plutôt méfiant ■ 3
Très méfiant ■ 4

Niveau de complotisme



TOTAL Non-complotistes ■ 2
TOTAL Complotistes ■ 8
Plutôt complotistes ■ 5
Très complotistes ■ 16

Connaissance des deepfakes



TOTAL Oui ■ 5
Oui et connaît précisément ■ 7
Oui, mais ne connaît pas précisément ■ 3
Non ■ 4

Peur d'être victime de deepfakes



TOTAL Oui ■ 8
Oui, et a déjà été victime de cela ■ 19
Oui, mais jamais été victime de cela ■ 6
Non ■ 3



FOCUS sur le profil des Français qui n'ont jamais relayé des fake news



Note de lecture : 77% des Français de 50 à 64 ans sont dans cette situation

MOYENNE **69**



Sexe

Hommes **66**
Femmes **71**

Age

De 18 à 24 ans **54**
De 25 à 34 ans **60**
De 35 à 49 ans **68**
De 50 à 64 ans **77**
65 ans et plus **74**



Sexe & âge

TOTAL Moins de 35 ans **57**
Hommes de moins de 35 ans **55**
Femmes de moins de 35 ans **60**
TOTAL Plus de 35 ans **73**
Hommes de 35 ans et plus **71**
Femmes de 35 ans et plus **75**



Profession de l'interviewé(e)

.. Cadres et prof. int. sup. **74**
. Professions intermédiaires **69**
.. Employés **67**
.. Ouvriers **69**



Statut d'emploi

. Salariés du secteur privé **69**
. Salariés du secteur public **71**
Chômeurs **68**
Étudiant(e)s, Lycéen(ne)s **43**



Niveau de diplôme

Diplôme supérieur (2ème, 3ème cycle) **70**
1er cycle **71**
Baccalauréat **65**
CAP / BEP **71**
Pas de diplôme / CEP / BEPC **69**



Catégorie d'agglomération



Agglomération parisienne **71**
Agglo. urbaine de province **69**
Commune rurale **66**

Région

Île-de-France **72**
Province **69**



Proximité partisane actuelle

TOTAL Gauche **65**
. Symp. La France insoumise **62**
. Symp. Parti socialiste **72**
. Symp. Les Écolo. **72**
TOTAL Majorité présidentielle **77**
. Symp. Renaissance **77**
TOTAL Droite **70**
. Symp. Les Républicains **68**
TOTAL Reconquête et RN **68**
. Symp. Rassemblement National **65**
Sans sympathie partisane **72**

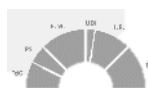

Vote au premier tour de l'élection présidentielle 2022



Élect. Mélenchon **63**
Élect. Macron **63**
Élect. Pécresse **63**
Élect. Le Pen **65**
Élect. Zemmour **63**



Confiance dans les médias

TOTAL Confiant(e)s **70**
TOTAL Méfiant(e)s **68**
Plutôt méfiant **67**
Très méfiant **68**



Niveau de complotisme

TOTAL Non-complotistes **77**
TOTAL Complotistes **59**
Plutôt complotistes **59**
Très complotistes **58**

Connaissance des deepfakes

TOTAL Oui **68**
Oui et connaît précisément **70**
Oui, mais ne connaît pas précisément **67**
Non **70**

Peur d'être victime de deepfakes

TOTAL Oui **62**
Oui, et a déjà été victime de cela **56**
Oui, mais jamais été victime de cela **63**
Non **72**



LE CARACTÈRE MORAL DES DIFFÉRENTS USAGES DE L'IA

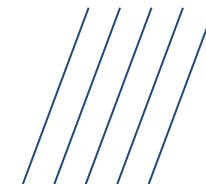

Q : Selon vous, ces utilisations de l'intelligence artificielle sont-elles moralement.. ?

PROPORTION DE FRANÇAIS QUI JUGENT MORALEMENT ACCEPTABLES CES UTILISATIONS DE L'IA ...



La création de contenu « artistiques » par une intelligence artificielle



Retoucher ou ajouter des filtres sur des photos destinées aux réseaux sociaux



Surveiller des actes de rébellion ou de dissidence auprès des citoyens



Simuler des conversations auprès des personnes seules



Recréer les voix de personnes décédées



Prendre l'apparence et la voix d'une autre personne



L'utilisation de deepfake par des journalistes



De déshabiller des personnes pour s'amuser grâce à des outils d'intelligence artificielle





FOCUS sur le profil des Français qui trouvent le fait de déshabiller des personnes pour s'amuser grâce à l'IA comme moralement acceptable



Note de lecture : 26% des hommes de moins de 35 ans sont dans cette situation

MOYENNE **9**



Sexe

Hommes **13**
Femmes **4**

Age

De 18 à 24 ans **17**
De 25 à 34 ans **17**
De 35 à 49 ans **10**
De 50 à 64 ans **6**
65 ans et plus **2**



Sexe & âge

TOTAL Moins de 35 ans **17**
Hommes de moins de 35 ans **26**
Femmes de moins de 35 ans **9**
TOTAL Plus de 35 ans **6**
Hommes de 35 ans et plus **10**
Femmes de 35 ans et plus **3**



Profession de l'interviewé(e)

.. Cadres et prof. int. sup. **9**
. Professions intermédiaires **11**
.. Employés **7**
.. Ouvriers **12**



Statut d'emploi

. Salariés du secteur privé **9**
. Salariés du secteur public **9**
Chômeurs **11**
Étudiant(e)s, Lycéen(ne)s **25**



Niveau de diplôme

Diplôme supérieur (2ème, 3ème cycle) **11**
1er cycle **9**
Baccalauréat **14**
CAP / BEP **6**
Pas de diplôme / CEP / BEPC **6**



Catégorie d'agglomération



Agglomération parisienne **14**
Agglo. urbaine de province **9**
Commune rurale **6**

Région



Île-de-France **13**
Province **8**

Proximité partisane actuelle

TOTAL Gauche **15**
. Symp. La France insoumise **21**
. Symp. Parti socialiste **8**
. Symp. Les Écolo. **4**
TOTAL Majorité présidentielle **4**
. Symp. Renaissance **4**
TOTAL Droite **10**
. Symp. Les Républicains **9**
TOTAL Reconquête et RN **9**
. Symp. Rassemblement National **9**
Sans sympathie partisane **6**

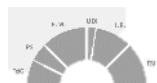

Vote au premier tour de l'élection présidentielle 2022



Élect. Mélenchon **11**
Élect. Macron **10**
Élect. Pécresse **5**
Élect. Le Pen **8**
Élect. Zemmour **7**

Confiance dans les médias



TOTAL Confiant(e)s **10**
TOTAL Méfiant(e)s **8**
Plutôt méfiant **9**
Très méfiant **6**

Niveau de complotisme



TOTAL Non-complotistes **6**
TOTAL Complotistes **12**
Plutôt complotistes **10**
Très complotistes **19**

Propagation personnelle de fake news



Souvent **54**
De temps en temps **13**
Jamais **5**

Connaissance des deepfakes



TOTAL Oui **10**
Oui et connaît précisément **11**
Oui, mais ne connaît pas précisément **7**
Non **8**

Peur d'être victime de deepfakes



TOTAL Oui **17**
Oui, et a déjà été victime de cela **27**
Oui, mais jamais été victime de cela **14**
Non **4**

● C ●

RISQUES ET CRAINTES LIÉS AUX DEEPPFAKES

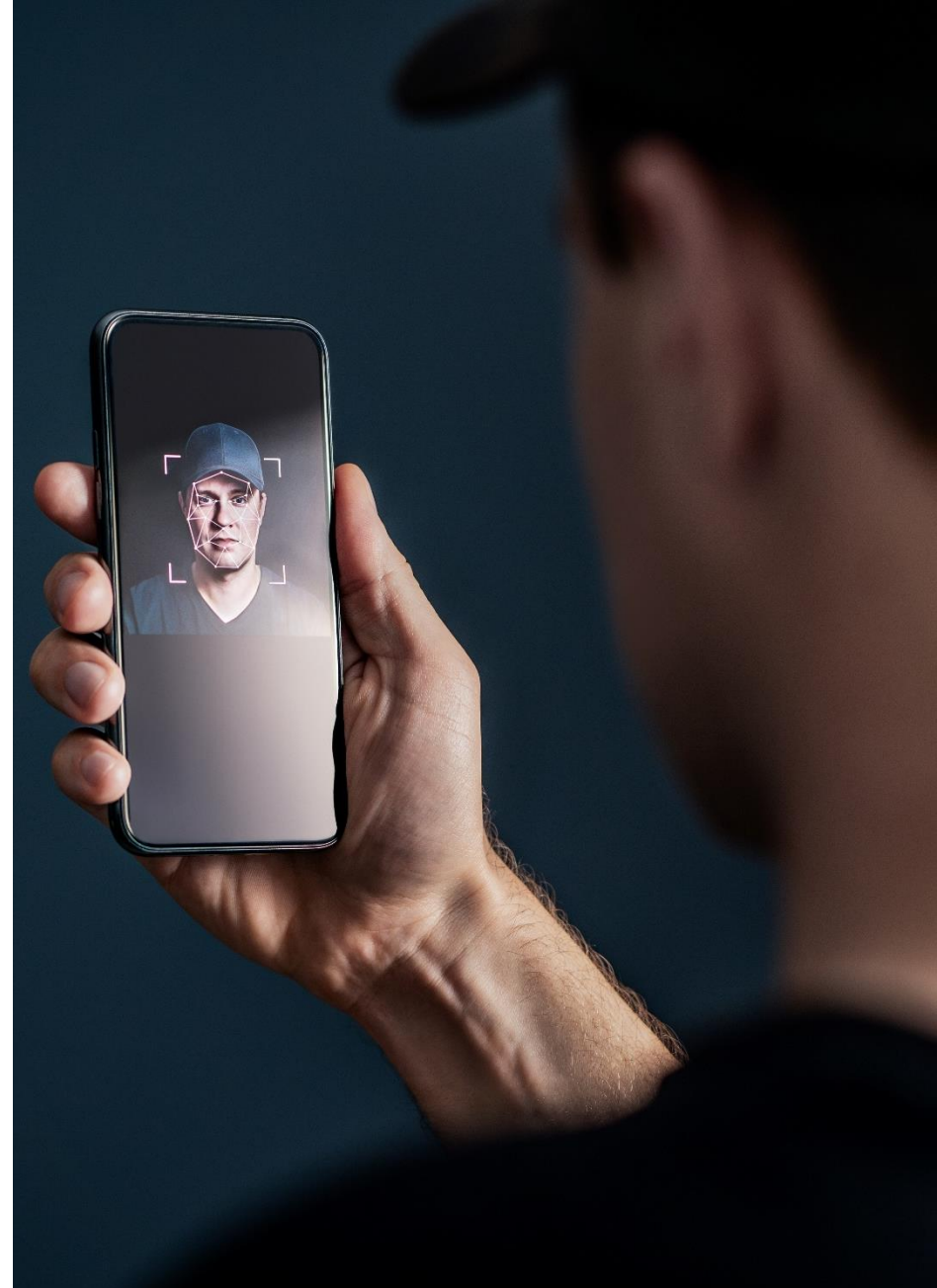

LA CRAINTE D'ÊTRE LA VICTIME DE DEEPPFAKE

Q : Personnellement, avez-vous peur d'être victime de trucages d'images ou de vidéos générés à l'aide d'une intelligence artificielle dans le futur ?

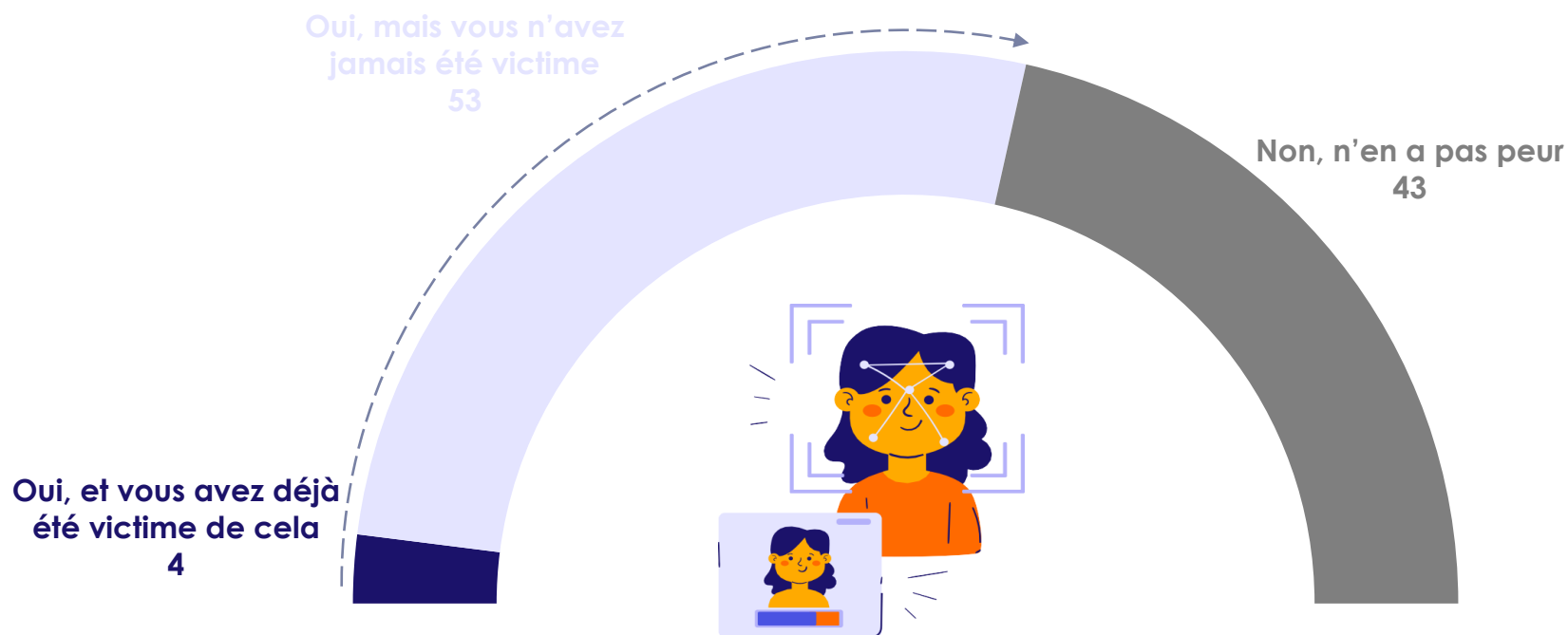

57%

des Français ont peur de devenir des victimes de trucages d'images

Proportion de personnes qui ont peur de devenir les victimes de trucages d'image selon l'âge

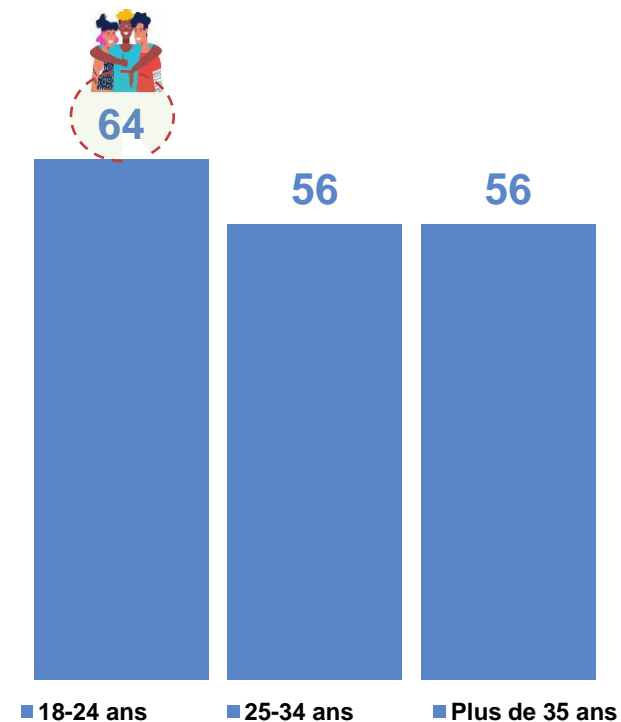



FOCUS sur le profil des Français qui ont déjà été victime de deepfakes



Note de lecture : 13% des Français de 18 à 24 ans sont dans cette situation

MOYENNE ■ 4

Sexe



Hommes ■ 6
Femmes ■ 3

Age



De 18 à 24 ans ■ 13
De 25 à 34 ans ■ 9
De 35 à 49 ans ■ 4
De 50 à 64 ans ■ 2
65 ans et plus ■ 1

Sexe & âge



TOTAL Moins de 35 ans ■ 10
Hommes de moins de 35 ans ■ 12
Femmes de moins de 35 ans ■ 8
TOTAL Plus de 35 ans ■ 2
Hommes de 35 ans et plus ■ 3
Femmes de 35 ans et plus ■ 2

Profession de l'interviewé(e)



.. Cadres et prof. int. sup. ■ 5
. Professions intermédiaires ■ 6
.. Employés ■ 5
.. Ouvriers ■ 4

Statut d'emploi



. Salariés du secteur privé ■ 4
. Salariés du secteur public ■ 5
Chômeurs ■ 11
Étudiant(e)s, Lycéen(ne)s ■ 17

Niveau de diplôme



Diplôme supérieur (2ème, 3ème cycle) ■ 5
1er cycle ■ 4
Baccalauréat ■ 7
CAP / BEP ■ 4
Pas de diplôme / CEP / BEPC ■ 3

Catégorie d'agglomération



Agglomération parisienne ■ 6
Agglo. urbaine de province ■ 4
Commune rurale ■ 3

Région



Île-de-France ■ 6
Province ■ 4

Proximité partisane actuelle

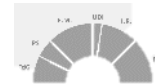

TOTAL Gauche ■ 10
. Symp. La France insoumise ■ 11
. Symp. Parti socialiste ■ 5
. Symp. Les Écolo. ■ 6
TOTAL Majorité présidentielle ■ 2
. Symp. Renaissance ■ 1
TOTAL Droite ■ 7
. Symp. Les Républicains ■ 6
TOTAL Reconquête et RN ■ 2
. Symp. Rassemblement National ■ 2
Sans sympathie partisane ■ 2

Vote au premier tour de l'élection présidentielle 2022



Élect. Mélenchon ■ 5
Élect. Macron ■ 6
Élect. Pécresse ■ 7
Élect. Le Pen ■ 2
Élect. Zemmour ■ 4

Confiance dans les médias



TOTAL Confiant(e)s ■ 5
TOTAL Méfiant(e)s ■ 3
Plutôt méfiant ■ 3
Très méfiant ■ 3

Niveau de complotisme



TOTAL Non-complotistes ■ 2
TOTAL Complotistes ■ 7
Plutôt complotistes ■ 5
Très complotistes ■ 13

Propagation personnelle de fake news



Souvent ■ 48
De temps en temps ■ 6
Jamais ■ 1

Connaissance des deepfakes



TOTAL Oui ■ 5
Oui et connaît précisément ■ 8
Oui, mais ne connaît pas précisément ■ 3
Non ■ 3

Peur d'être victime de deepfakes



TOTAL Oui ■ 9
Oui, et a déjà été victime de cela ■ 14
Oui, mais jamais été victime de cela ■ 8
Non ■ 2

L'INQUIÉTUDE CONCERNANT L'UTILISATION DE DEEPPAKES LORS DE LA PROCHAINE ÉLECTION PRÉSIDENTIELLE

Q : Personnellement, à quel point êtes-vous inquiet ou pas inquiet que l'utilisation de deepfakes perturbe le développement de la prochaine élection présidentielle en 2027 ?

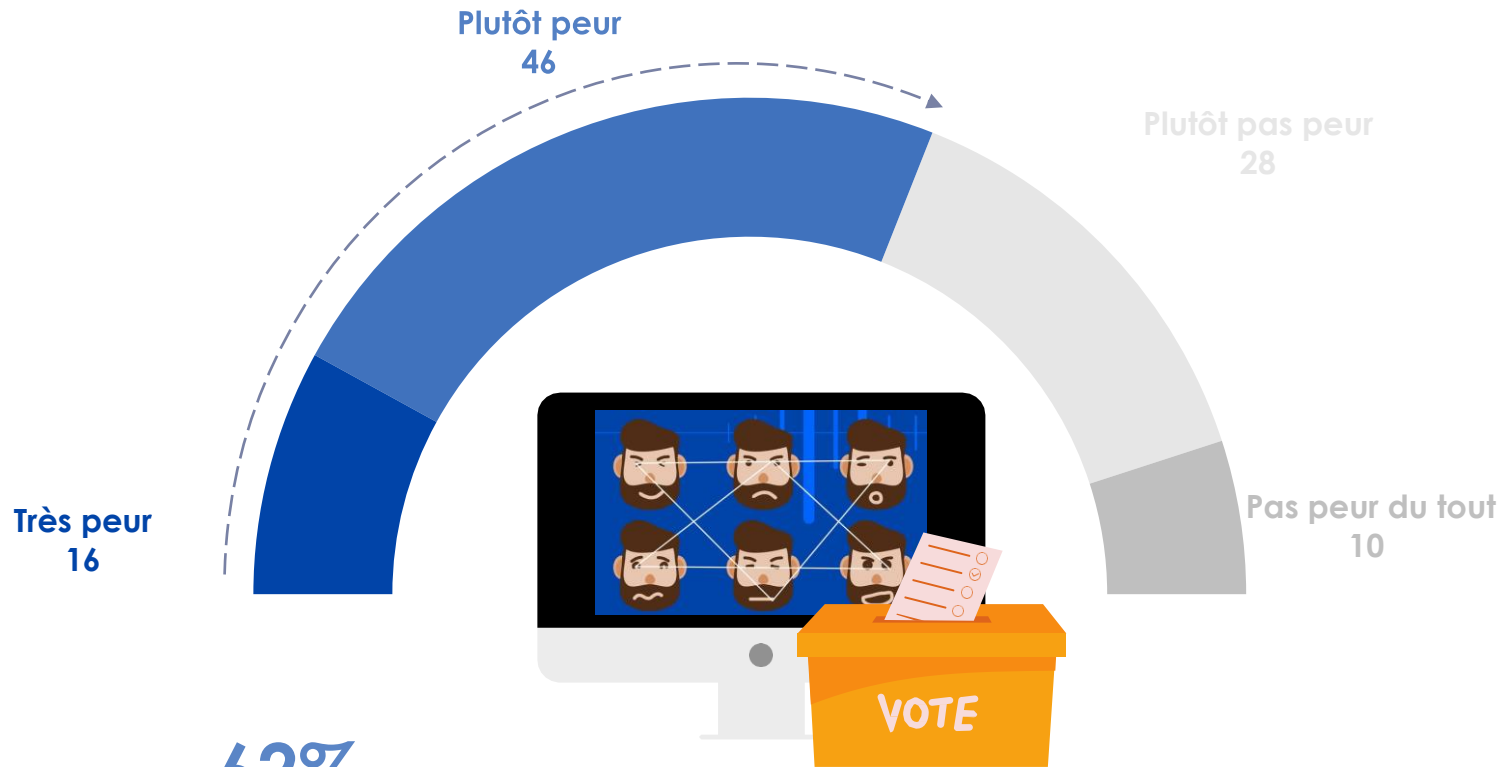

62%

des Français craignent la perturbation de la prochaine élection présidentielle par des deepfakes

Taux d'inquiétude selon l'âge de la personne interrogée

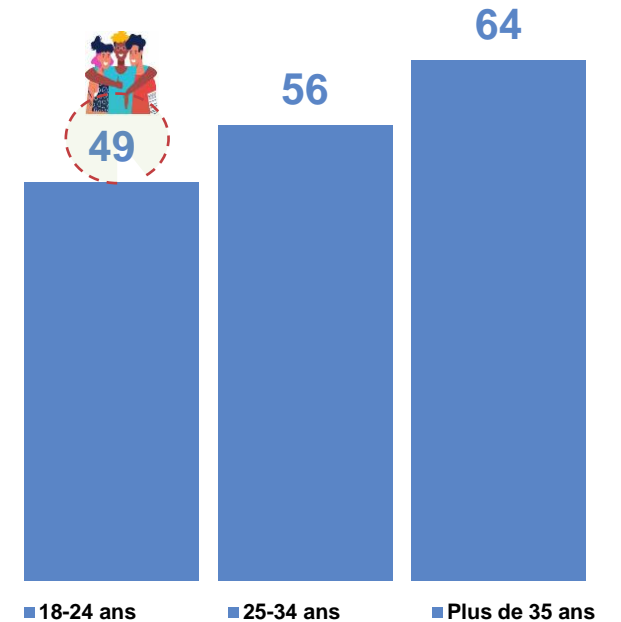



FOCUS sur le profil des Français qui ont peur que l'élection soit perturbée par des deepfakes

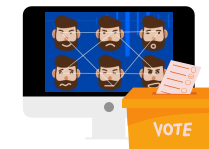

Note de lecture : 70% des Français de 65 ans et plus sont dans cette situation

MOYENNE **62**



Sexe

Hommes **60**
Femmes **63**

Age

De 18 à 24 ans **49**
De 25 à 34 ans **56**
De 35 à 49 ans **59**
De 50 à 64 ans **64**
65 ans et plus **70**



Sexe & âge

TOTAL Moins de 35 ans **53**
Hommes de moins de 35 ans **49**
Femmes de moins de 35 ans **58**
TOTAL Plus de 35 ans **64**
Hommes de 35 ans et plus **63**
Femmes de 35 ans et plus **66**



Profession de l'interviewé(e)

.. Cadres et prof. int. sup. **59**
. Professions intermédiaires **60**
.. Employés **60**
.. Ouvriers **53**



Statut d'emploi

. Salariés du secteur privé **61**
. Salariés du secteur public **55**
Chômeurs **57**
Étudiant(e)s, Lycéen(ne)s **53**



Niveau de diplôme

Diplôme supérieur (2ème, 3ème cycle) **66**
1er cycle **60**
Baccalauréat **65**
CAP / BEP **64**
Pas de diplôme / CEP / BEPC **55**



Catégorie d'agglomération



Agglomération parisienne **59**
Agglo. urbaine de province **61**
Commune rurale **64**

Région



Île-de-France **60**
Province **62**

Proximité partisane actuelle

TOTAL Gauche **63**
. Symp. La France insoumise **58**
. Symp. Parti socialiste **65**
. Symp. Les Écolo. **65**
TOTAL Majorité présidentielle **70**
. Symp. Renaissance **71**
TOTAL Droite **68**
. Symp. Les Républicains **68**
TOTAL Reconquête et RN **59**
. Symp. Rassemblement National **59**
Sans sympathie partisane **57**



Vote au premier tour de l'élection présidentielle 2022

Élect. Mélenchon **62**
Élect. Macron **67**
Élect. Péresse **68**
Élect. Le Pen **58**
Élect. Zemmour **64**

Confiance dans les médias



TOTAL Confiant(e)s **62**
TOTAL Méfiant(e)s **61**
Plutôt méfiant **61**
Très méfiant **61**

Niveau de complotisme



TOTAL Non-complotistes **56**
TOTAL Complotistes **69**
Plutôt complotistes **65**
Très complotistes **78**

Propagation personnelle de fake news



Souvent **85**
De temps en temps **65**
Jamais **59**

Connaissance des deepfakes



TOTAL Oui **61**
Oui et connaît précisément **57**
Oui, mais ne connaît pas précisément **64**
Non **63**

Peur d'être victime de deepfakes



TOTAL Oui **58**
Oui, et a déjà été victime de cela **62**
Oui, mais jamais été victime de cela **57**
Non **63**