Les indices de popularité

Mars 2025

Un baromètre pour

Le Journal du Dimanche

CONTACT IFOP Frédéric DABI, directeur général opinion
CONTACT JDD Geoffroy LEJEUNE, directeur de la rédaction

Baromètre Ifop pour Le Journal du Dimanche

Echantillon

L'enquête a été menée auprès d'un échantillon de **2 000** personnes, représentatif de la population française âgée de 18 ans et plus.

Méthodologie

La représentativité de l'échantillon a été assurée par la méthode des quotas au regard de critères :

— **sociodémographiques** (sexe, âge de l'individu) ;
— **socioprofessionnels** (profession de l'individu) ;
— **géographiques** (région, taille d'unité urbaine).

Ces quotas ont été définis à partir des données de l'Insee pour la population âgée de 18 ans et plus résidant en métropole (Insee RP 2018).

Mode de recueil

Les interviews ont été réalisées par questionnaire auto-administré en ligne du 12 au 20 mars 2025.

Ce document présente les résultats d'une étude respectant fidèlement les principes scientifiques et déontologiques de l'enquête par sondage. Si vous citez cette étude, merci de vous conformer à la loi du 25 avril 2016 qui impose de citer le nom de l'institut de sondage émetteur, le nom et la qualité des commanditaires, le nombre des personnes interrogées ainsi que les dates auxquelles il a été procédé aux interrogations.

Précisions relatives aux marges d'erreur

La théorie statistique permet de mesurer l'incertitude à attacher à chaque résultat d'une enquête. Cette incertitude s'exprime par un intervalle de confiance situé de part et d'autre de la valeur observée et dans lequel la vraie valeur a une probabilité déterminée de se trouver. Cette incertitude, communément appelée « marge d'erreur », varie en fonction de la taille de l'échantillon et du pourcentage observé comme le montre ce tableau :

INTERVALLE DE CONFIANCE A 95% DE CHANCE

Taille de l'échantillon	Si le pourcentage trouvé est… 5 ou 95%	10 ou 90%	20 ou 80%	30 ou 70%	40 ou 60%	50%
1 000	1,4	1,8	2,5	2,8	3,0	3,1
1 500	1,1	1,5	2,0	2,3	2,4	2,5
1 800	1,0	1,4	1,9	2,1	2,3	2,3
1 900	1,0	1,4	1,8	2,1	2,2	2,3
2 000	1,0	1,3	1,8	2,0	2,2	2,2
3 000	0,8	1,1	1,4	1,6	1,8	1,8

Exemple de lecture du tableau : dans le cas d'un échantillon de 2 000 personnes, si le pourcentage mesuré est de 10%, la marge d'erreur est égale à 1,3. Le vrai pourcentage est donc compris entre 8,7% et 11,3%.

1 | La cote de popularité d'Emmanuel Macron

La cote de popularité d'Emmanuel Macron

Êtes-vous satisfait ou mécontent d'Emmanuel Macron comme président de la République ?

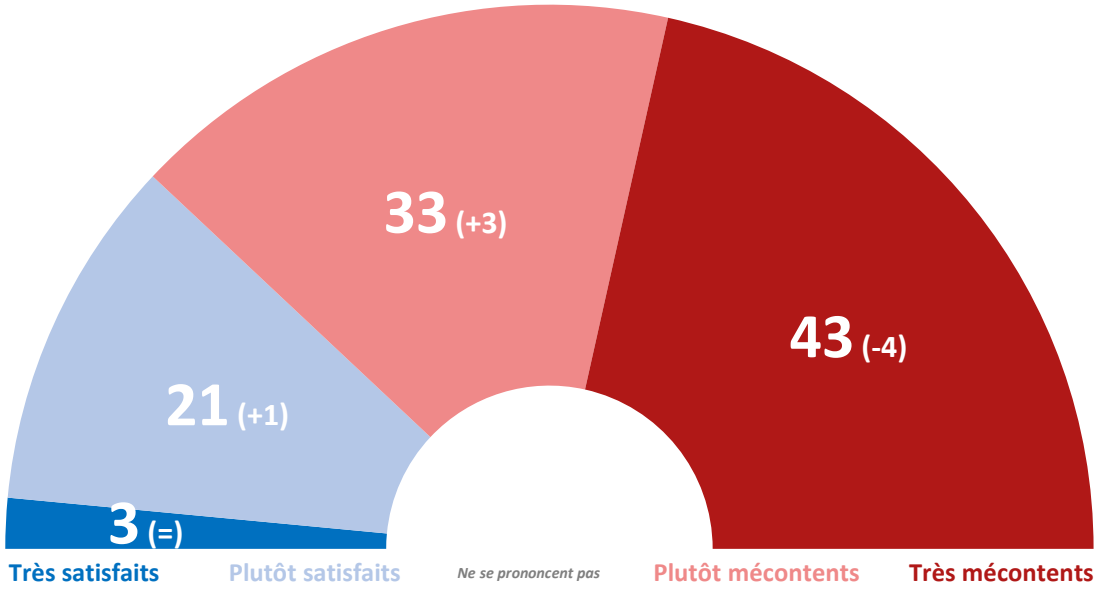

Entre parenthèses : évolution par rapport au mois dernier.

L'évolution de la cote de popularité d'Emmanuel Macron entre son premier et son second mandat

TOTAL Satisfaits d'Emmanuel Macron comme président de la République

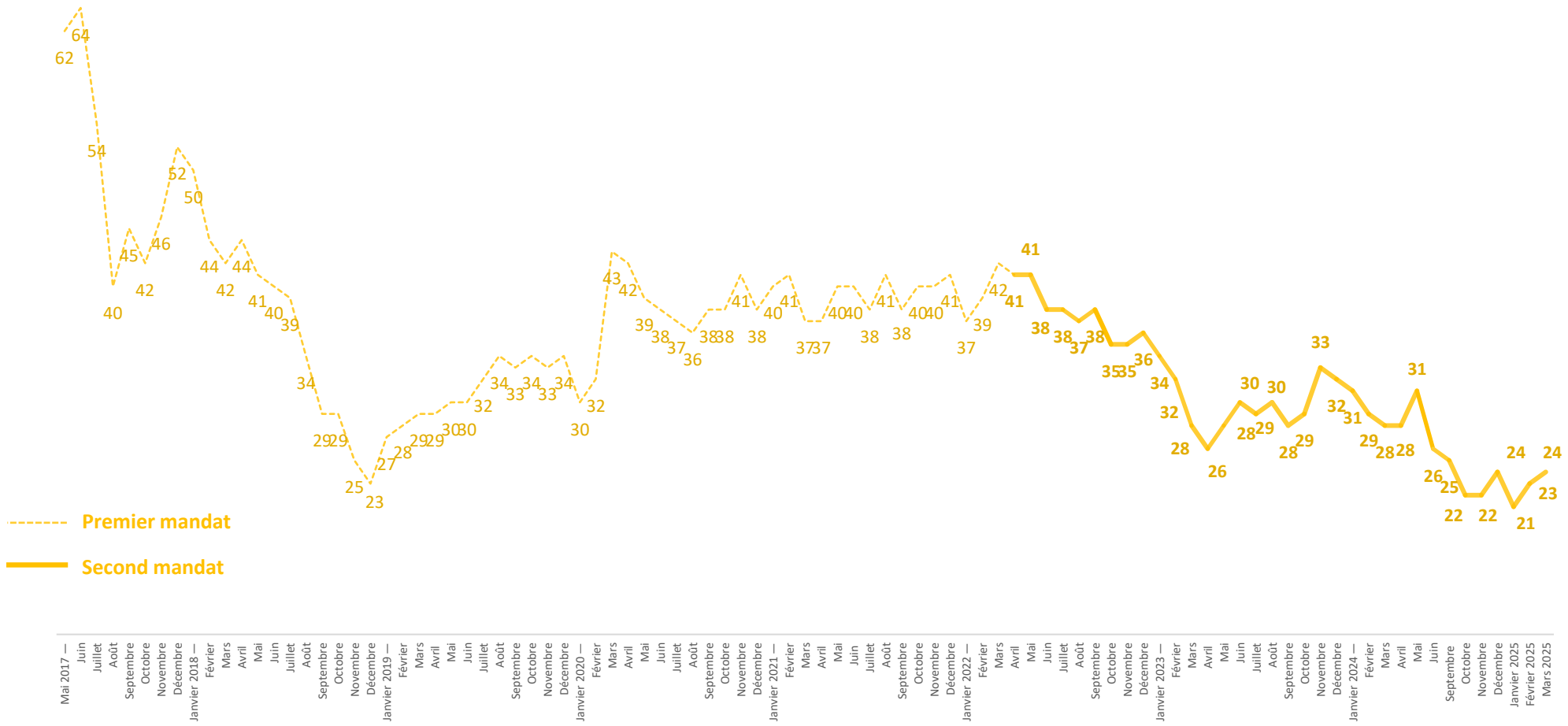

Le profil des personnes satisfaites d'Emmanuel Macron

Chaque ligne de résultats se lit comme suit : « Sur 100 personnes correspondant à une catégorie donnée (homme, femme, etc.), X % déclarent être satisfaites d'Emmanuel Macron comme président de la République. »
NB : les nombres entre parenthèses correspondent à l'évolution de chaque score par rapport à la précédente mesure.

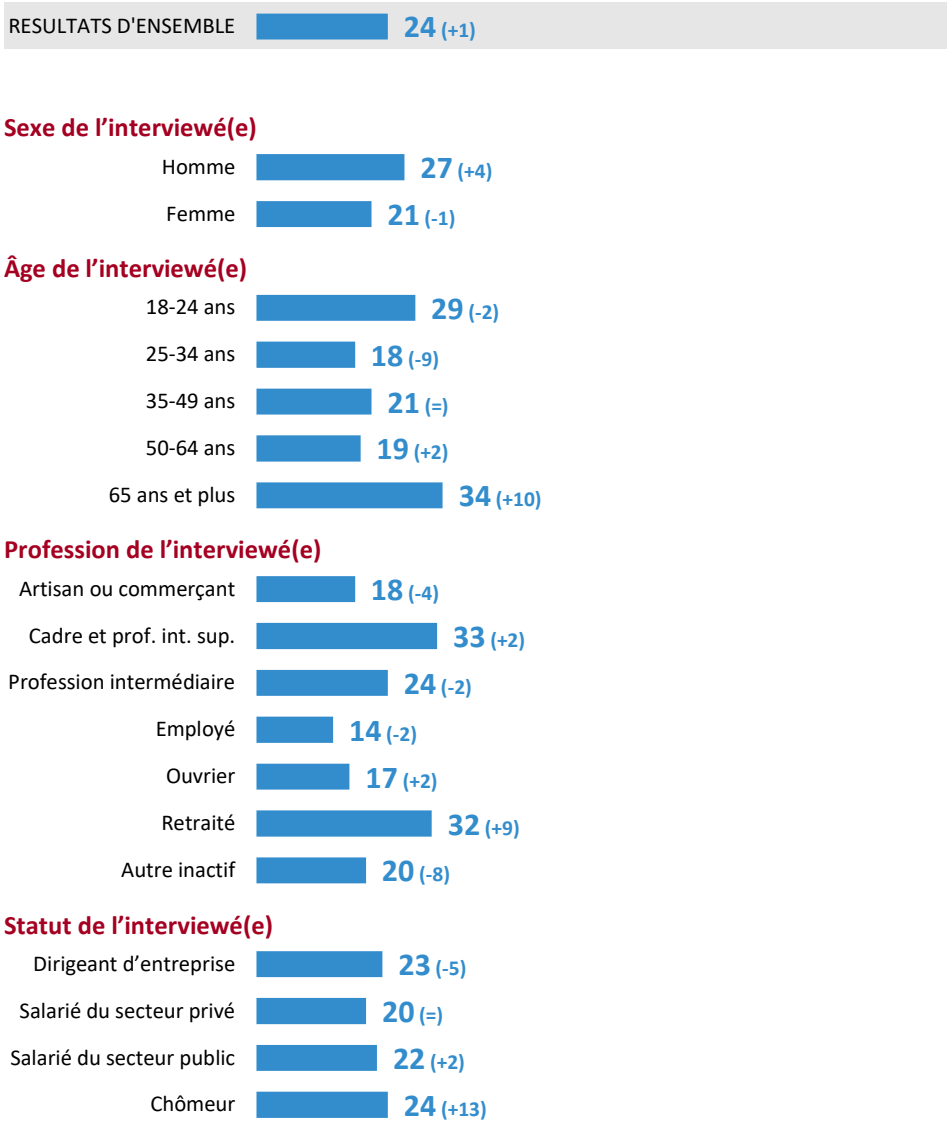

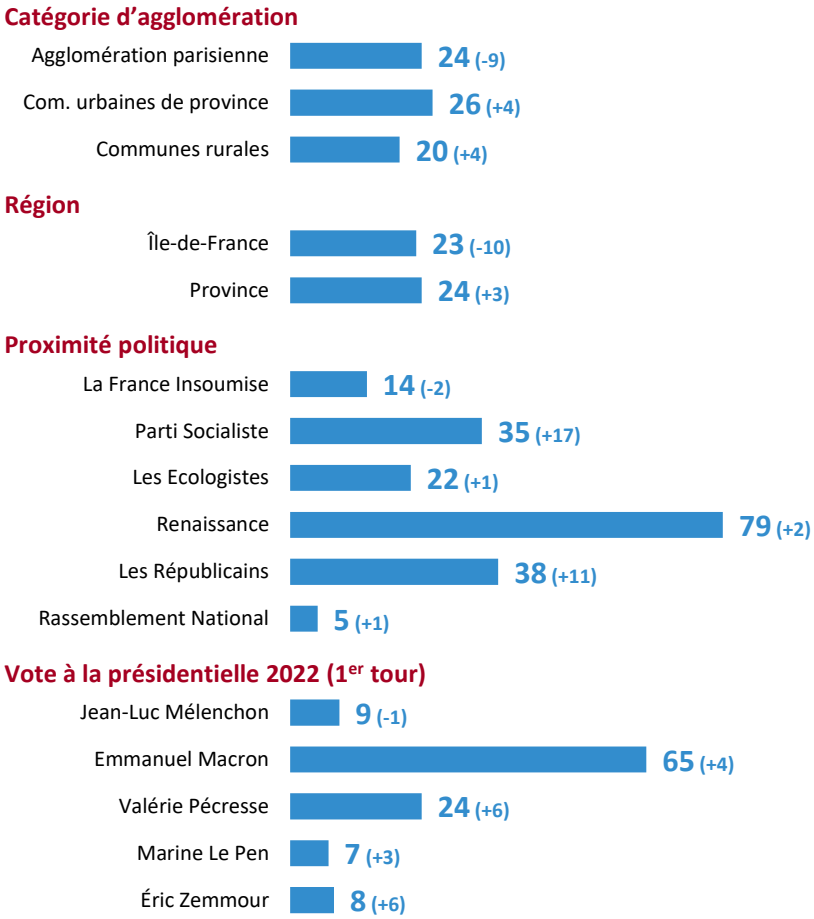

Le profil des personnes mécontentes d'Emmanuel Macron

Chaque ligne de résultats se lit comme suit : « Sur 100 personnes correspondant à une catégorie donnée (homme, femme, etc.), X % déclarent être mécontentes d'Emmanuel Macron comme président de la République. »
NB : les nombres entre parenthèses correspondent à l'évolution de chaque score par rapport à la précédente mesure.

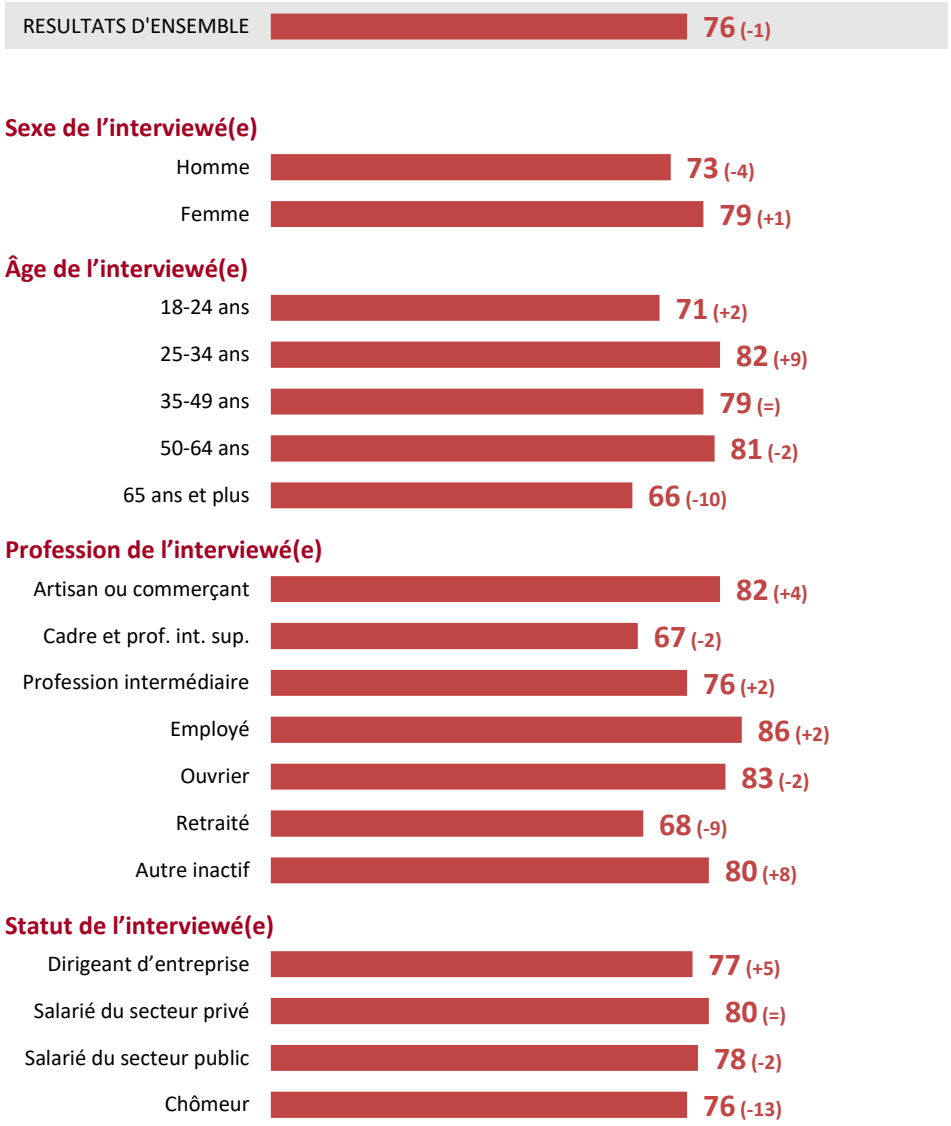

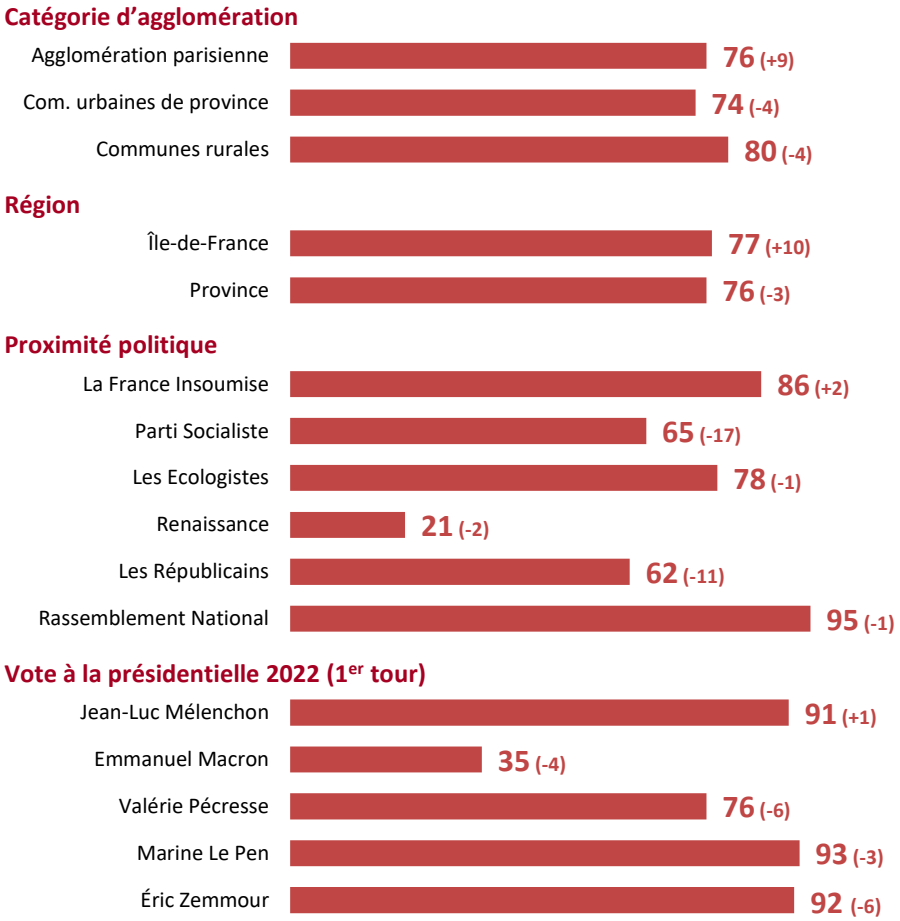

2 | La cote de popularité de François Bayrou

La cote de popularité de François Bayrou

Êtes-vous satisfait ou mécontent de François Bayrou comme Premier ministre ?

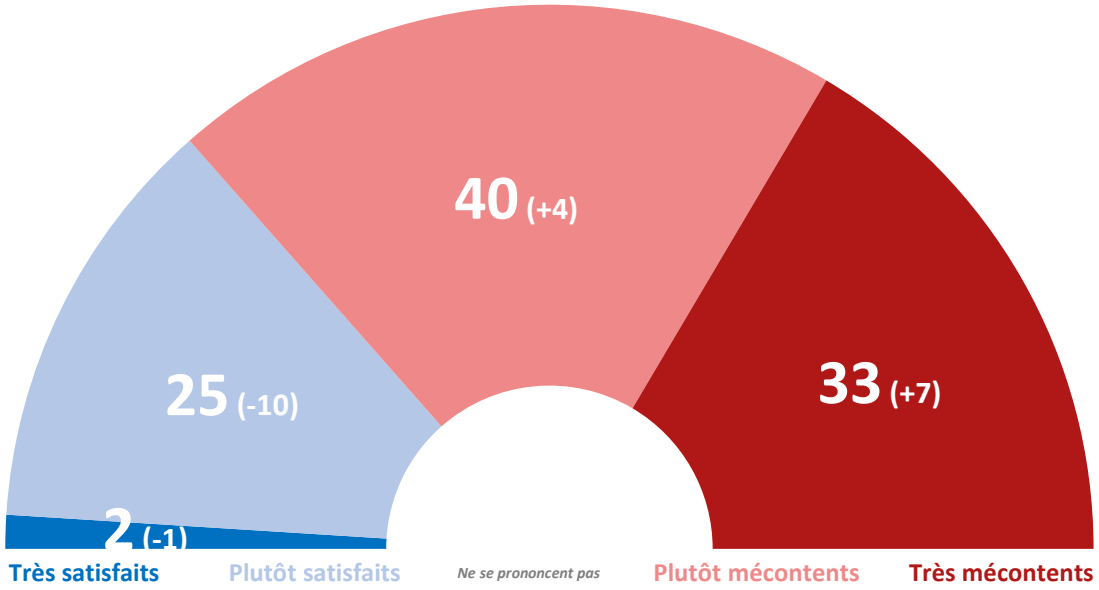

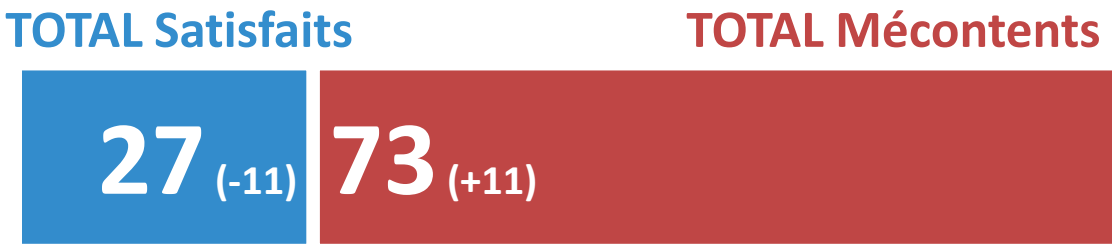

TOTAL Satisfaits de François Bayrou comme Premier ministre

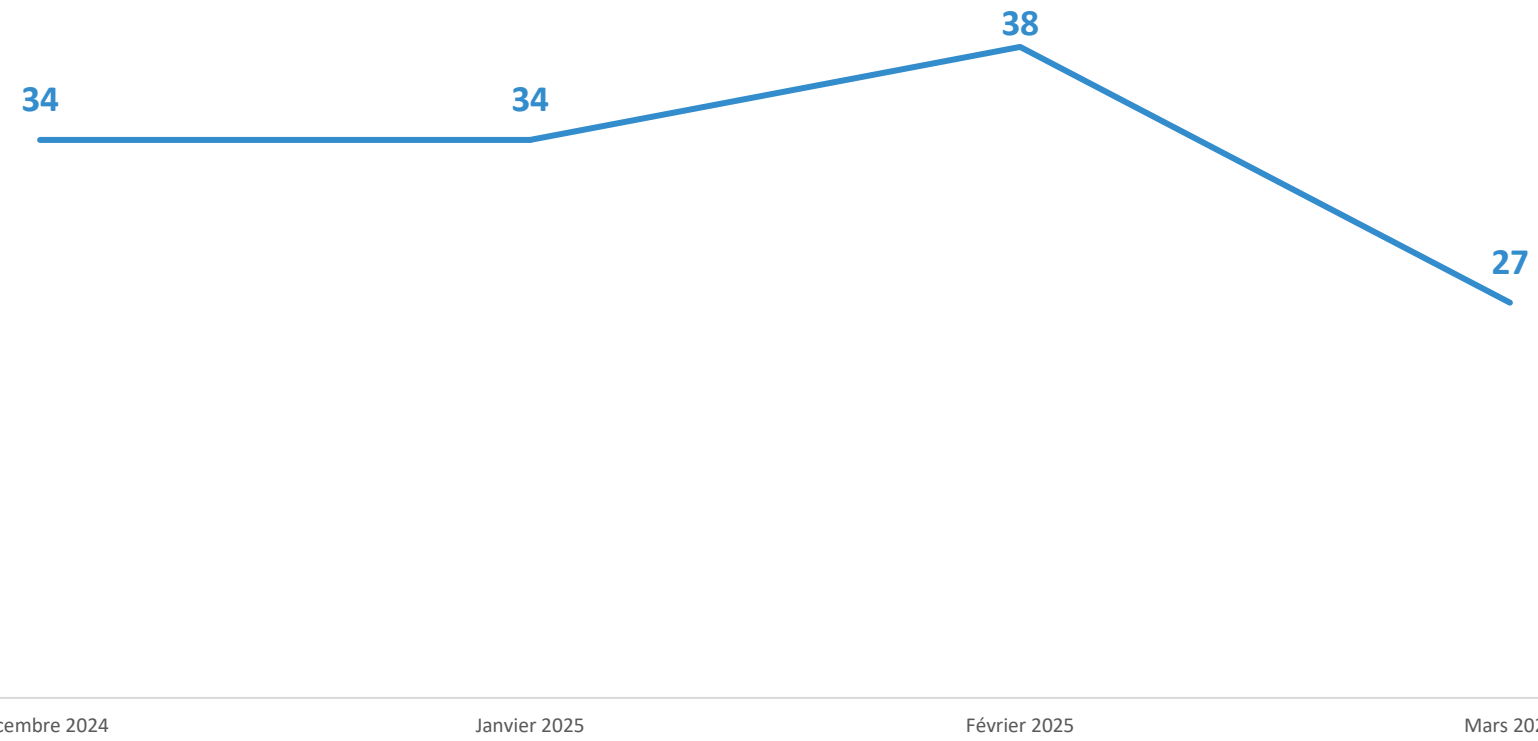

Le profil des personnes satisfaites de François Bayrou

Chaque ligne de résultats se lit comme suit : « Sur 100 personnes correspondant à une catégorie donnée (homme, femme, etc.), X % déclarent être satisfaites de François Bayrou comme Premier ministre. »
NB : les nombres entre parenthèses correspondent à l'évolution de chaque score par rapport à la précédente mesure.

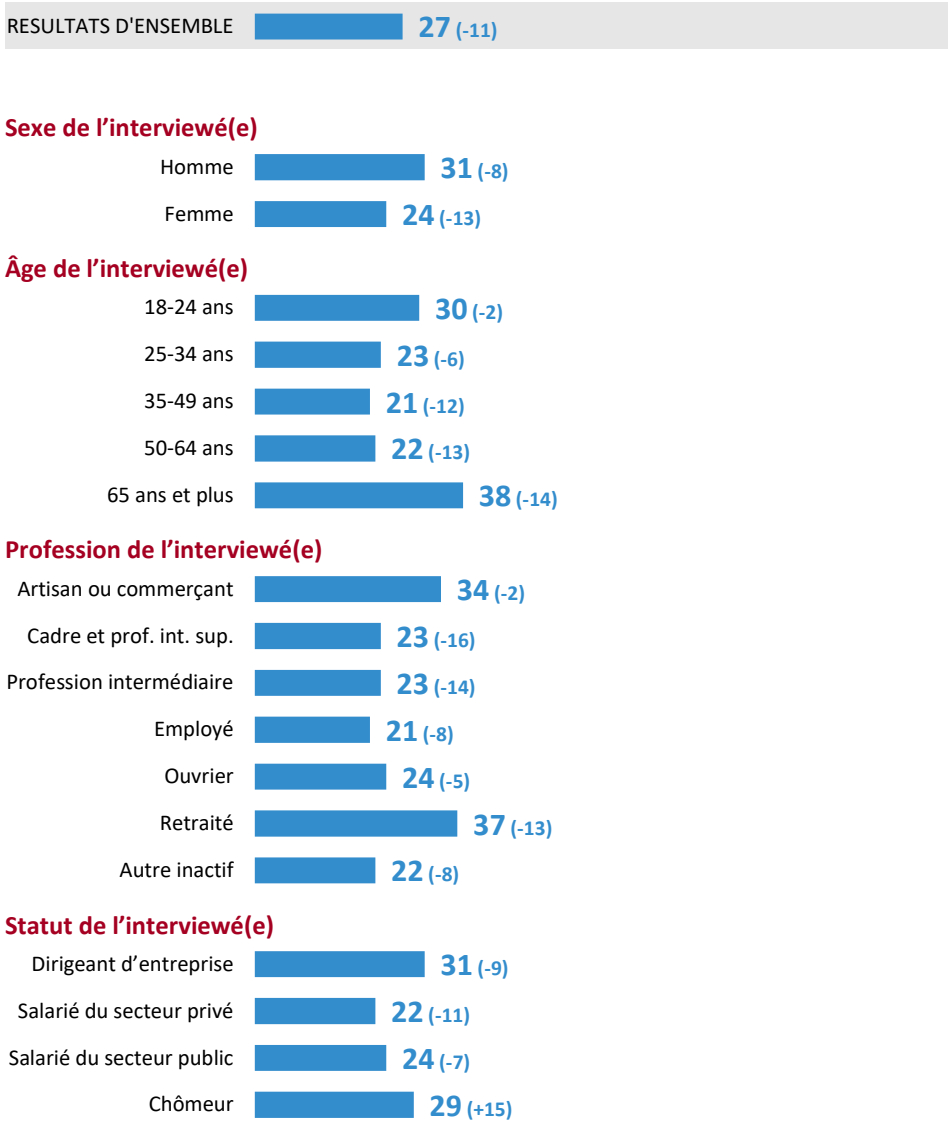

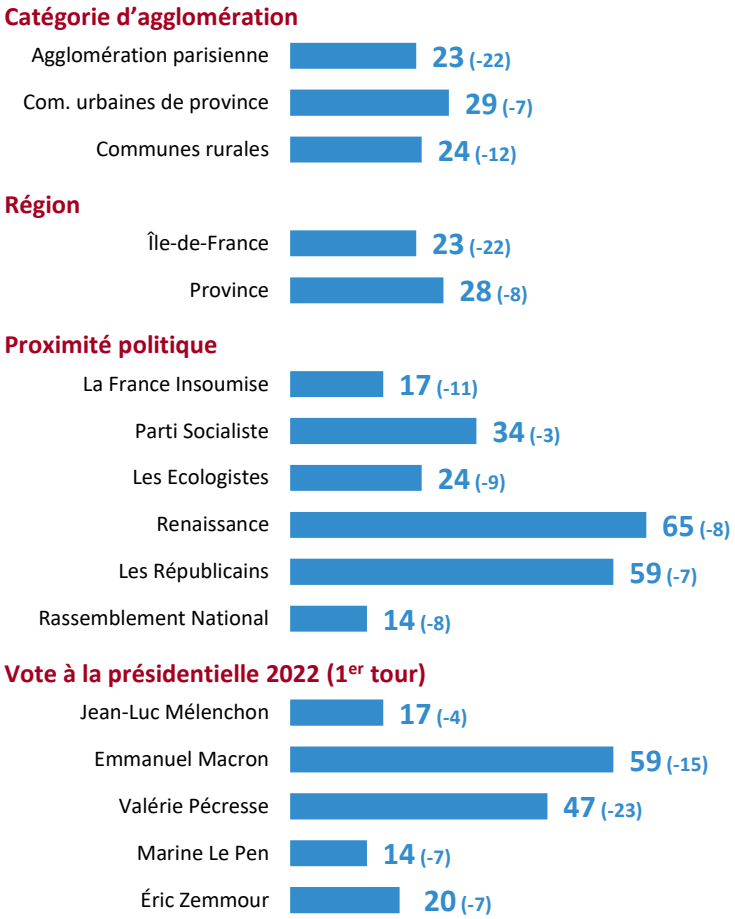

Le profil des personnes mécontentes de François Bayrou
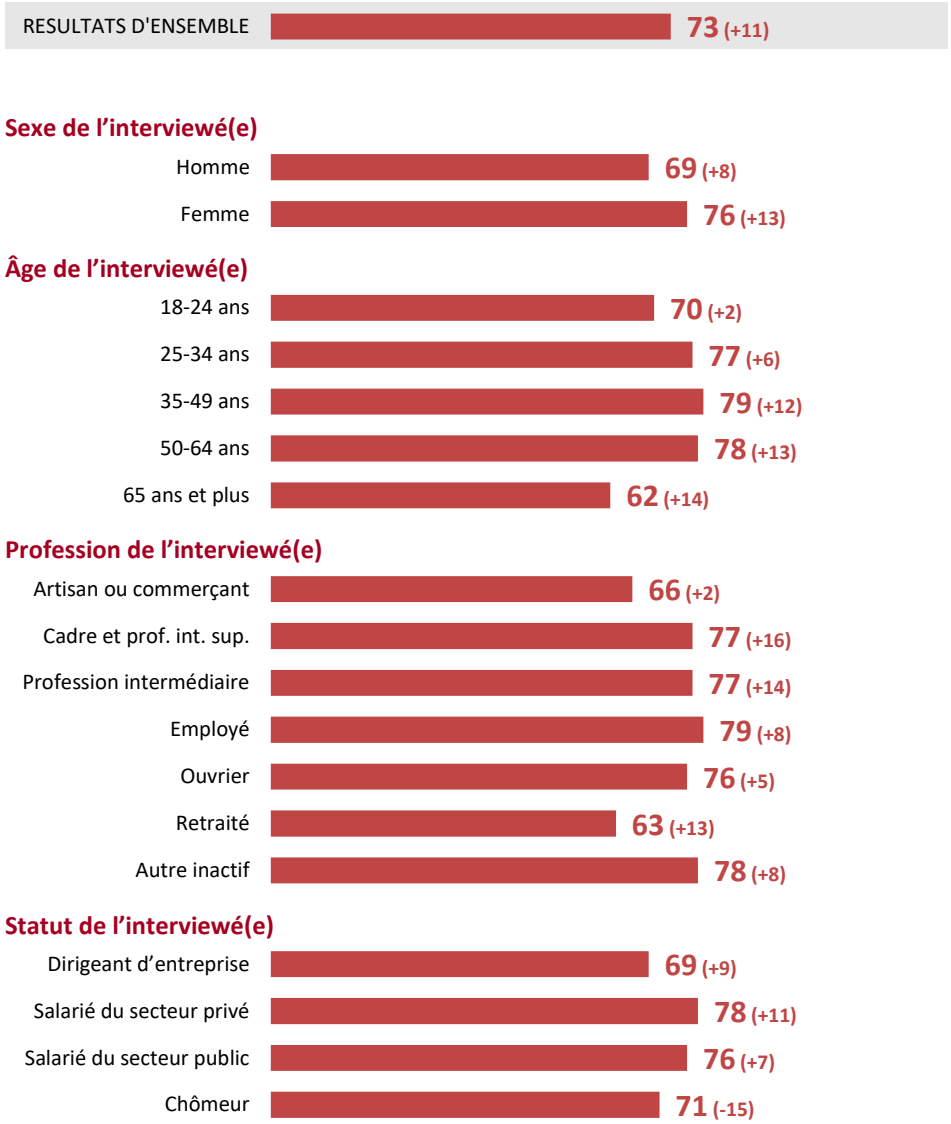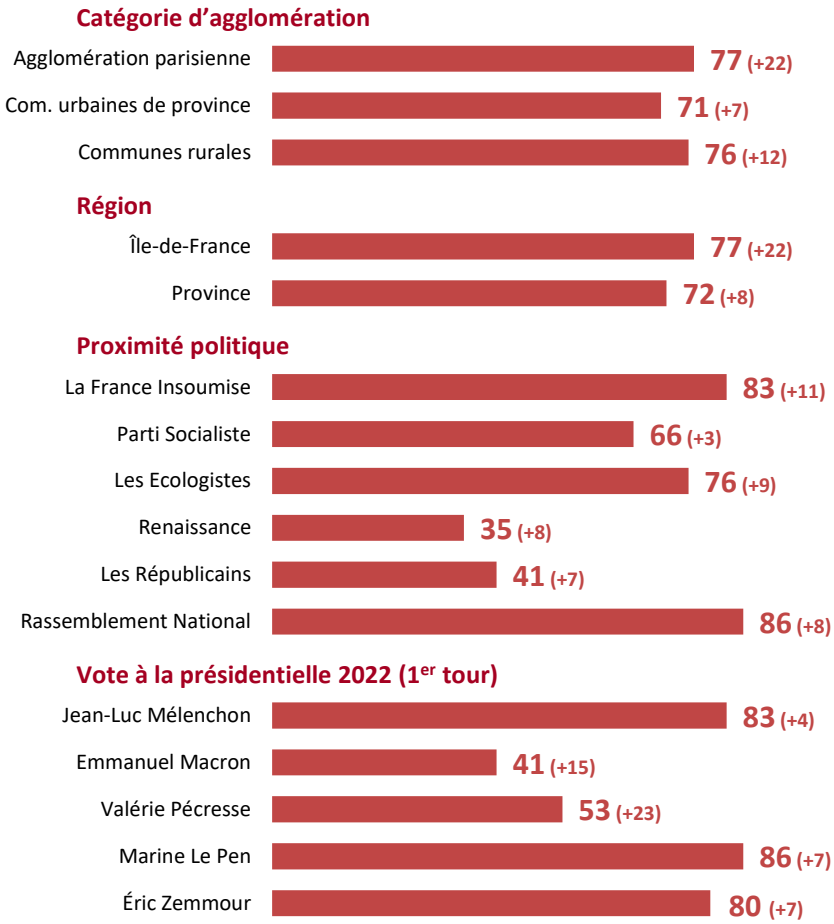
Chaque ligne de résultats se lit comme suit : « Sur 100 personnes correspondant à une catégorie donnée (homme, femme, etc.), X % déclarent être mécontentes de François Bayrou comme Premier ministre. »
NB : les nombres entre parenthèses correspondent à l'évolution de chaque score par rapport à la précédente mesure.